EROTICKÝ KALENDÁŘ ZDARMA

magazín

LEO

www.leo.cz

® PK 62

1 2016

89 Kč

5,- €

NOVÝ ROK 2016 S LEO TV

LÁKAVÉ E CKÉ

SABINA

SEXUÁLNÍ MÝTY A LEGENDY

PRAVDA, NEBO LEŽ?

LEONA

KOBE TAI

LEO STAR

Mládeži do 18 let neprodejné!

89 Kč/5,- € Číslo 1/2016

9 771211 447007 01

KTERÁ TO DĚLÁ NEJLÍP?

ŠÁRKA

POLOHY NA KAŽDÝ DEN

PROSEXOVANÝ TÝDEN

KAROLÍNA

MIMO MÍSU

MAGICKÉ SLOVO: BUKKAKE

10 NEJLEPŠÍCH MÍST NA SEX 18

ALFA-SAMEC EROTICKÉ DŽUNGLE • NEZBYTNÁ PRAVIDELNÁ DÁVKA EROTIKY PRO KAŽDÉHO • NONSTOP ČÍSLO JEDNA NA ČESKÉM TRHU

MILENKA JAKO OBRÁZEK: BODYPAINTING • NEJEROTIČTĚJŠÍ FOTKY ČTENÁŘEK LEO • KAM S TÍM? VYZKOUŠEJTE STŘIK NA CÍL

NEJŽHAVĚJŠÍ TITULY, KTERÉ ROZPÁLÍ I TEBE

SEX KONTAKT MAGAZÍN

Chuť bys měl – a není s kým? Ber Sex kontakt magazín! Přes pět set inzerátů. Ráno zavoláš, večer souložíš!

Právě na trhu!

ČESKÉ LOŽNICE

Nevrtej díry do zdi, kup si jediný časopis, který nabízí necenzurovaný pohled do ložnic českých párů, a vychutnej si je!

Právě na trhu!

FLIRT

Strategie svádění, postelová taktika, lechtivé rozhovory, reportáže, sexy poradna... Nejlepší Flirt vašeho života!

Právě na trhu!

LEO SPECIÁL – LOLITY

Lolitky ti předvedou, co všechno umí se svými prsíčky a kundičkami. Jen to nejmladší masíčko.

Právě na trhu!

EXTÁZE

Nadržené holky v akci, páry i trojice, orgasmy na všech stranách. Je návyková, pořádnému samci jedno číslo nestačí!

Právě na trhu!

FANTASTIC

Fantazie bez hranic, sex bez zábran: fetiš, pissing, transsexuálové, bizarní, SM, těhotné, cokoliv tě napadne!

Právě na trhu!

PRÁVĚ 18

Nejmladší nahaté holky, které ti můžeme ukázat. Jedinečný výběr mládat, která se vůbec nestydí. Ukážou ti vše, co chceš vidět.

Právě na trhu!

ČESKÉ PANIČKY

Jsou zkušené, divoké a šťavnaté. Můžeš nám opravdu věřit, že tě zaručeně vyždímají jako citron.

Právě na trhu!

PORNO ROKU 2015

Nejlepší, největší a nejobsáhlejší výběr porna za posledních deset let.

Právě na trhu!

LEO 2/2016

Jedničky na trhu – v každém čísle ty nejkrásnější dívky v každém směru otevřené, které ti zaručeně zvednou nejenom náladu!

Vychází 4. 3. 2016

Předplatné všech titulů PK 62 na **www.predplatne.cz** nebo telefonicky na č. **840 306 090**

Podrobné informace o našich časopisech najdete na stránkách **www.pk62.cz**

VÝBĚR NEJLEPŠÍ EROTIKY NA TRHU ● VÝBĚR NEJLEPŠÍ EROTIKY NA TRHU ● VÝBĚR NEJLEPŠÍ EROTIKY NA TRHU

Jsem obyčejná holka z malé vesnice a ráda by poznala chlapa z velkoměsta, pro trvalejší vztah. Je mi 30 let a jsem delší dobu sama. Napiš sms ve tvaru: SUKANI (mezera)něco o sobě a pošli na číslo: 909 44 50.

909.70.46.55
UDĚLÁM TI TO!

ZNÁSILNI MĚ
909.70.45.50

SEX EXPRESS
909.704.655

AIRTOY, a.s., infolinka: 602 777 555, www.platmobilem.cz, 50Kč/SMS, 70Kč/MIN vč.DPH. Od 18 let. reklamace@airtoy.cz

HIGHLIFE.CZ - VŠE PRO VOLNÝ ČAS

DÁREK PRO KAŽDÉHO

HIGH LIFE STORE

Prémiové zboží: E-CIGARETY + NÁPLNĚ...
SVÍTILNY, NOŽE, TELESKOPICKÉ OBUŠKY...
OBRANNÉ SPREJE A PARALYZÉRY...
LUKY, KUŠE, VZDUCHOVÉ PISTOLE NA CO_2 A AIRSOFT...
a mnoho dalšího...

VYBERTE SI, CO JINDE NEKOUPÍTE

WWW.HIGHLIFE.CZ / Metropole Zličín, Praha 5
TEL. +420 724 125 310 e-mail: zlicin@highlife.cz

AIRTOY, a.s., P.O. BOX 834, 115 55 PHA1; 50Kč/SMS; 70Kč/min. vč. DPH. Od 18+. www.platmobilem.cz, infolinka: 602 777 555; reklamace@airtoy.cz

POLYKání 909 70 45 50
909 70 45 50

ORGASMUS
909 704 655

České buchty poprvé v AKCI

100% diskrétní zábava pro naše čtenáře: Dívky a ženy, které nechtějí nic jiného, než kvalitní sex a vědí, že naši čtenáři jim ho poskytnou!

Jak odpovědět na inzerát?
Pošli vyhlídnuté holce sms ve tvaru:
EXTČÍSLO a tvůj text na číslo 909 0355

VZOR: EXT3333 Ahoj, jsem Honza a hledám milenku.... a pošli na 909 0355

♥Jsem vášnivá a smyslná kocička a chci se pomilovat s nadrženým vášnivým hrebcekem je mi 26 let.
EXT1189

♥Hledám nadrženého muze, ktery si chce uzit jen sex odpoutat se od dennich povinnosti a manzelskeho zivota, jmenuji se Natasa je mi 23 let.
EXT1190

ODPOVĚĎ:
napiš: **EXTčíslo**
a odpověď a pošli na
909 0355
(VZOR: EXT333 a pošlete na 909 0355)

♥Jsem hravá kocička a hledam kocourka k erotickemu dovadeni v pelisku. Jmenuji se Jitka je mi 22 let.
EXT1191

♥Hledam osameleho a veseleho vtipneho muze na tajny pohodovy vztah, mam rada nezny sex, pomuzes mi uzit si to se vsim vsudy? Jmenuji se Sona a je mi 37 let.
EXT1192

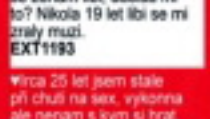

♥Rada bych si uzila sex se zkusenym muzem ve veku do 50 let, ktery ma hodne zkusenosti a vi co se zenam libi, udelas mi to? Nikola 19 let libi se mi zraly muzi.
EXT1193

♥Irca 25 let jsem stale pri chuti na sex, vykonna ale nenam s kym si hrat, nechces byt moj hrackou? Udelej mi to krasne a nekolikrat za sebou.
EXT1194

♥Jsem Erika 24 let mam stale vlhkou pripravenou kundicku jsem osamela a nadrzena. Ozvi se prosim
EXT1195

♥Jsem divoka vasniva a nadrzena mlada divka, je mi 18 let hledam zkuseneho muze do 30ti let, pro zpestreni nudneho studenskeho zivota.
EXT1196

♥Rozvedena osamela zena bez dětí a s neuspokojenym sexualnim chticem hleda zralého zkuseneho muze na sexualni dovadeni. Eva 39 let
EXT1197

♥Hledám odvazneho sexuchtiveho milovníka divcich analku. kluka co se rad miluje vždy a vsude, chci sex porad a na vsechny zpusoby. Tamara 48 let.
EXT1198

♥Chci najit veseleho inteligentniho starsiho muze, ktery vi jak uspokojit zenu, udelat ji ten nejkrasnejsi divoky orgasmus. Kornelie 32 let.
EXT1199

♥Hledam poradne divokeho odvazneho kocourka, ktery vi co se zenam libi, mam rada sex a chci to hned. Melisa 20 let.
EXT1200

♥Jsem trochu silnejsi ale pena zena co miluje sex se vsim vsudy mas rad baculky?
EXT1201

♥Lenka 39 let hnedovlasa s krasnou pevnou vyholenou lasturkou hledam vtipneho a verneho spolecnika na nespoutany sex.
EXT1202

♥Ahoj je mi 30 let jmenuji se Zita, jsem rozvedena a chci si uzivat nezavazny sex, klidne se zenacem, tak nevahej a ozvi se mi, jsem nadrzena
EXT1203

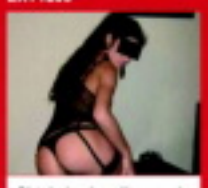

♥Chtela bych najit sexualne vykonneho uzasneho pozorneho milence, hodneho a pohodoveho muze okolo 30 ti let mne je 24 let a hledam povyrazeni od manzelskeho zivota.
EXT1204

♥Jsem docela pohledna normalni postavy a sexualne nevytizena holka 23 roku ktera by chtela najit sikovneho milence na krasny nespoutany sex.
EXT1205

♥Jsem sama svobodna Janicka 19 let jeste dost nezkusena ale uz dlouho nadrzena divka a hledam vasnivého ucitele sexu, nechci se vazat, ale chci si jen uzivat.
EXT1206

♥Iveta 39 let hledam divokeho kocourka, ktery ma zajem o tvrdsi sex a je zkuseny a vi co se zenam libi.
EXT1207

♥Jmenuji se Ema 27 let, mam nespínena tajna sexualni prani, pomuzes mi je splnit? Udelam na co si vzpomenes.
EXT1208

♥Osamela Alice 28 let,normalni stihle sportovni postavy, rada bych nasla sexy hodneho muze, ktery ma smysl pro humor, ma rad sex a vasnive milovani slejne jako ja...
EXT1209

♥Hledam mladeho nadrzeneho kluka ktery touzi po krasnem sexu se zkusenou vasnivou panickou. Olga 39
EXT1210

♥Hledam, pekny sex bez vycitek hadek toho mam doma dost, chci vasen touhu Linda 34 let
EXT1211

ODPOVĚĎ:
napiš: **EXTčíslo**
a odpověď a pošli na
909 0355
(VZOR: EXT333 a pošlete na 909 0355)

♥Viktorie 29 let, stihla celkem pohledna a hodne nadrzena zena, hledam sexualne aktivního přítele na nezavazne milovani.
EXT1213

♥Jmenuji se Ela a je mi 19 let, mam peknou stihlou sexy postavu a nadrzenou kundicku. Udelas mi to?
EXT1214

♥Chtela bych najit vasnivého muze co ma rad sex, do sveho opusteneho pelisku, je mi 25 let a jsem osamela a nadrzena.
EXT1215

Airtoy, a.s., infolinka: 602 777 555; reklamace@airtoy.cz; 50Kč/SMS vč. DPH. Od 18 let. www.platmobilem.cz

LEO vychází každé dva měsíce

ročník: 27, číslo: 1
vychází: 31. 12. 2015
cena: 89 Kč, 5,– €

Šéfredaktor
Richard Světlý
e-mail: richard.svetly@pk62.cz

Fotograf
Martin Jansa
tel.: 606 322 468
e-mail: martin.jansa@pk62.cz

Art Director
Mira Soldán, DiS.
tel.: 281 090 605
e-mail: soldan@pk62.cz

Podatelna
Andrea Zemanová
tel.: 281 090 604

Manažer marketingu
tel.: 281 090 677

Inzerce a reklama
Martin Laštovička
(vedoucí)
tel.: 281 000 612
e-mail: martin.lastovicka@pk62.cz

Adresa redakce
Leo, P.O.Box 163
Černokostelecká 20/2020
100 31 Praha 10
e-mail: leo@pk62.cz

Předplatné
Distribuci pro předplatitele v zastoupení vydavatele provádí
A.L.L. Production, s. r. o.,
P.O.Box 732, 111 21 Praha 1

Smluvní vztah mezi vydavatelem a předplatitelem se řídí Všeobecnými smluvními podmínkami pro předplatitele.

Objednávky předplatného
tel.: 840 306 090
fax: 234 092 813
e-mail: predplatne@predplatne.cz

Vydavatel
PK 62, a. s., Bohdalecká 1420/6
101 00 Praha 10, IČO: 26211416
DIČ: CZ26211416
tel.: 281 090 601, fax: 281 090 622
www.pk62.cz, www.leo.cz

Vedoucí výroby
Ing. Iva Drbalová
tel.: 281 090 619
e-mail: iva.drbalova@pk62.cz

Produkční
Romana Kostelecká
tel.: 281 090 619
e-mail: romana.kostelecka@pk62.cz

Sekretariát
Pavla Juráňková
tel.: 281 090 601
e-mail: pavla.juraskova@pk62.cz

Fakturace a honoráře
tel.: 281 090 614
e-mail: fakturace@pk62.cz

Distribuce
Ivana Přibyslavská (ředitelka)
tel.: 281 090 656
fax: 281 090 620
e-mail: ivana.pribyslavska@pk62.cz
Gabriela Vašková
tel.: 281 090 621
fax: 281 090 620
e-mail: gabriela.vaskova@pk62.cz
Kristýna Březinová
tel.: 281 090 621
fax: 281 090 620
e-mail: kristyna.brezinova@pk62.cz

Obrazový archiv
Blanka Kohoutová
tel.: 281 090 613
e-mail: archiv@pk62.cz

Recepce
tel.: 281 090 611

Repro
Reprostudio RF Hobby, s. r. o.
Bohdalecká 8, 101 00 Praha 10
Pavel Sýkora (vedoucí)
tel.: 281 000 754
e-mail: pavel.sykora@rf-hobby.cz

Tiskne
Triangl, a. s.,
Beranových 65
199 00 Praha 9-Letňany

Distribuce
Distribuci po celé ČR zajišťuje Mediaprint & Kapa Pressegroup, spol. s r. o.

Evidence
MK ČR E 5231
MK ČR E 13352 (časopis s DVD)
místo vydávání: Praha

V našem vydavatelství dále vychází:
Leo, Extáze, Sex kontakt magazín, České ložnice, Fantastic, Flirt, Právě 18, Lolity – Leo Speciál, České ložnice Speciál, Porno roku, Oldies, České paničky

Předplatné:
Předplatné všech titulů PK 62, a. s. na www.predplatne.cz nebo telefonicky na č. 840 306 090

V zahraničí vydáváme:
Polsko: EXTASY, LOLITY, POLKI W ŁÓŻKU
Rakousko: EXTASE
Norsko: SEXPLOSJON, SEXPLOSJON AMATØRI

Podrobné informace o našich časopisech najdete na stránkách www.pk62.cz

Nevyžádané rukopisy se nevracejí. Vydavatel neodpovídá za obsah inzerce. Všechny modely v tomto čísle jsou starší 18 let.

Přetisk a jakékoli šíření povoleno jen s písemným souhlasem vydavatele. Tento magazín nesmí být prodáván a jakoukoliv formou zpřístupněn osobám mladším 18 let.

© PK 62, a. s. 2015

MILÍ ČTENÁŘI!

Můj strýček míval ve zvyku pořídit si vždycky v závěru roku nějaký nový svršek – nejčastěji to byl zimník – a na Tři krále se objevit ve dveřích s obligátním heslem: Do nového roku v novém! Vzpomněl jsem si na něj při přemýšlení o textu na „péefko" a celkem logicky mě napadla varianta jen o jediné písmenko kratší: Do nového roku v nové! – doplněno obrázkem souložícího páru. Ale máte-li vyhovující partnerku, není jistě důvod se jí zbavovat jenom proto, že jsme o rok starší. Všichni ostatní se ale podle tohoto hesla jistě zařídit mohou. Za celou redakci vám k tomu přeji maximum úspěchů a hodně štěstí!

Richard Světlý,
šéfredaktor
richard.svetly@pk62.cz

Z OBSAHU ČÍSLA

10 KAM S TÍM?
Soulož bez pořádné exploze sopky a erupce bílé lávy na závěr je jako bezbrankový výsledek mistrovského utkání. Ale i když se šukačka mimořádně povede a ve finále to s námi mlátí tak, že pořádně nevíme o světě, vyplatí se mít předem jasno, kde naše nálož skončí.

22 PROSEXOVANÝ TÝDEN
Sex nám neslouží jen k zachování rodu, ale poskytuje nám i rozkoš a bylo by nekonečně hloupé provozovat ho těch čtyřicet, padesát roků, které máme vyměřeny, v jedné nebo dvou polohách. Prošukejte podle našeho návodu nejpestřejší týden!

30 10 NEJLEPŠÍCH MÍST NA SEX
Šoustat pořád ve stejné posteli a ještě k tomu se stejnou ženskou, z toho se po pár letech – a někdy i mnohem dřív – může stát něco velmi podobného prožitku galejníka. Nejen partnerky by se měly nenásilně obměňovat, ale ani vlastní zásuny nesmí probíhat pouze na jediné matraci!

42 SEXUÁLNÍ MÝTY A LEGENDY
Běloch s osmačtyřiceticentimetrovým penisem, žena, která za život vystřídala několik desítek tisíc milenců, jiná prožila dvě stovky orgasmů během čtyř hodin. Pravda, nebo bláboly? Máme pro vás hrst nejneuvěřitelnějších sexuálních rekordů plus nějakou tu fámu. Zkuste si u každého textu tipnout, na závěr se dozvíte, co je pravda a co ne!

58 BODYPAINTING
Snad každá samička aspoň někdy v skrytu duše zatoužila, aby se jí, poté, co mu stála modelem, zmocnil zhýralý malíř. Proč jí to nedopřát, tím spíš, že nebude jenom pozorovaným objektem, ale přímo „plátnem", na kterém vaše unikátní dílo vznikne.

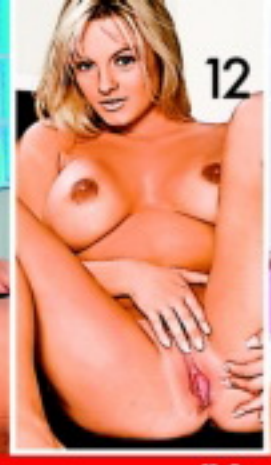

JAK SI POŘÍDIT LEO TV?

1) UPC LEO TV je zařazena i v Digitální televizi UPC v erotickém balíčku spolu s dalšími programy, podrobnosti naleznete v záložce programy na: **www.upc.cz/televize/balicky-programu**. V případě, že již erotický balíček předplacený máte, bude vám LEO TV spuštěna zdarma.

2) Satelit Astra – Skylink LEO TV je dostupná i na kartách Skylink v ČR i SR. Bližší informace naleznete na **www.skylink.cz** nebo **skylink.sk**. LEO TV je dostupná již v základním balíčku MULTI.

3) T-Mobile Televize LEO TV je zařazena v základním balíčku Standard satelitní televize T-Mobile. Podrobnosti naleznete na: **http://www.t-mobile.cz/web/cz/osobni/televize**

4) Pevná linka – O_2 TV LEO TV je dostupná také v IPTV provozované společností Telefónica O_2. Více informací na **www.O2-TV.cz**

5) Digitálna Televízia Magio
Vyberte si z bohatej ponuky programov rôznych žánrov a sledujte ich v najlepšej digitálnej kvalite. **www.telekom.sk/osobne/televizia**

6) Pro diváky s kabelovým vysíláním
V současné době má LEO TV podepsané smlouvy o šíření programu s desítkami kabelových operátorů po celé republice. Pro konkrétní podmínky sledování LEO TV ve vašem regionu doporučujeme pro urychlený příjem LEO TV kontaktovat vašeho kabelového operátora a zažádat o zařazení LEO TV do vaší nabídky.

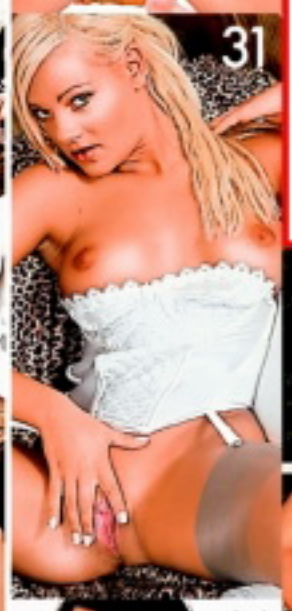

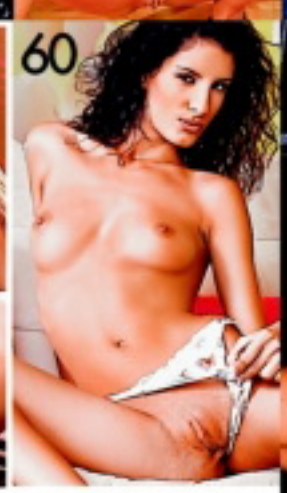

SMS SEZNAMKA

Pohodlné, diskrétní a rychlé seznámení prostřednictvím SMS zprávy!

Místo Vašeho tel. čísla bude na konci inzerátu uveden kód, díky kterému budete se zájemci komunikovat formou SMS zpráv zcela anonymně až do doby, než si sami předáte svá telefonní čísla.

Jak odpovědět na inzerát (nebo na došlou odpověď): napište SMS ve tvaru: **IN PK 6ti místný kód text odpovědi** a odešlete na číslo **909 55 30**. Obratem obdržíte potvrzení o odeslání odpovědi inzerentovi.

Jak podat inzerát: napište SMS ve tvaru: **IN PK text inzerátu** a odešlete na číslo **909 55 30**. Obratem obdržíte potvrzení o přijetí inzerátu a Váš SMS BOX (6ti místný kód), který bude uveden pod textem inzerátu, místo Vašeho telefonního čísla)

ONA HLEDÁ JEHO

- Blondynka 25let,sympaticka,vesela,hleda starsiho muze na urovni, pro spolecne stravene chvilky bez naruseni naseho soukromi,tesim se:) **IN PK 685589**
- Hledam symp.nekuraka z Ov,ktery by si rad uzival projizdky kabriem s pohlednou,rozv.strednich let. **IN PK 628881**
- Zena str. let, hleda pritele od 50 do 60 ti k diskr. schuz. okr. RK. HK. ZN. JEN SMS. **IN PK 069629**
- Hledam pohledneho,vysokeho muze,ktery chce milenecky hezky vztah. **IN PK 884665**
- 38/168 BOUBELKA. Lb., hleda kamarada na pekne chvile s vypo. **IN PK 512052**
- LB. HLEDAM POHLEDNEHO, SOLIDNIHO MUZE, KTERY RAD POMUZE. JINAK NEPIS! ROZVED. PLNOSTIHLA 47/165/80/7. OBYC. HOLKA VESELE POVAHY. PIS TELEFON. JEN SLUSNE! **IN PK 815220**
- Jn. Jmenuji se Kata z Jablonce n N. 35 l., kdo ma zajem, tak muze .. napis tel cislo a ja te prozvonim. **IN PK 992479**
- UL-Zena 51/165/72 v nouzi by rada potkala dobre zajisteneho podnikatele solventniho,nelakomeho,ktery rad pomuze.Pis tel.c. **IN PK 103705**
- 46 l vdana zena, hleda sympat. muze z PM, kteremu take chybi laska, milovani a zabava. Pokud chces, tak napis, muzem to podnikat spolu. Tesim se na odpoved od Tebe! **IN PK 989799**
- Ahoj, jsem 27-leta vdana bruneta stredni post. Hledam muze do 37 let pro obcasne schuzky - intimni chvilky, popovidani. Hledam "nahradni vztah" ne jen sex. **IN PK 068516**
- CL.POHLEDNA 37 LET,HLEDA JEDNOHO MILENCE.JA NORMALNI ZENA,TY NORMALNI MUZ.DISKRETNE. **IN PK 512932**
- Pritazliva a sympaticka 40citka ml.vzhledu s osobnim kouzlem hleda zabezpeceneho pana ke schuzkam.Jsem od Brna. **IN PK 710665**
- Zena VS, 53 let, kuracka, formalne vdana zijici vsak sama, silna osobnost, narocna na ostatni i na sebe, hleda muze stejnych kvalit a primereneho veku. Ph. **IN PK 314545**
- Dve kamaradky hledaji muze na urovni k nez. seznameni. Tesime se. **IN PK 713002**
- Hledam slusneho chlapa,ktery ma vice v hlave jak v kalhotach:-),a ktery umi byt k zene nezny.Romantik nad 50 let s jemnymi prstiky je vitan. **IN PK 386166**
- SYMPATICKA,STIHLA CERNOVLASKA,30/164/54 miry 86/66/87,Z MORAVY,HLEDA MUZE K DISK.SCHUZKAM. JESTLI MUZES POMOCT,NAPIS TEL.CISLO. **IN PK 176996**
- AHOJ, jsem stihla dlouhovlaska, ktera hleda muze na obcasne schuzky, diskretne! Muze byt i starsi! **IN PK 596046**
- AHOJ, KRASKA HLEDA MUZE NEBO ZENU, KTERI PRACOVNE CESTUJI. PRIJEMNA SPOLECNICE, KTERA NECHCE SEDET NA JEDNOM MISTE. P.S. TESIM SE, SPECHA. **IN PK 479389**
- Zena stredniho veku hleda milence, diskretne a ktery me bude pomahat. **IN PK 998274**
- UL. Zena 52/165/72 by rada poznala pritele.Jsem hodne v nesnazich.Diskretnost,cistota vitana i spolehlivost.Napis tel.c. **IN PK 099828**

ON HLEDÁ JI

- ja sympatak Vych.cechy UO 28 let hledam zenu milenku muze byt i domina ,p.s. Uz se tesim na tve pokyny,ponizeni,nucena nahota apod. **IN PK 143798**
- AHOJ MAM 32 ROKOV SOM ZADANY HLADAM ZENUSKU ALEBO SLECNU NA NEZAVEZNE OBCASNE STRETNUTIA NAJLEPSIE PRAHA **IN PK 199244**
- Martin z Ostravy,31let,zkuseny,hleda kvalitni dominu-udelam VSE,co chces!bondage,foot fetis,pradlo fetis,69,oral,stridani poloh, fantazie,obcas romantika. **IN PK 791751**
- Hledam divku,zenu co ma rada fetis,latex,fisting a dalsi sex. specialitky, podminka 100% zdravi a nezavislost. Jsem sportovni postavy ,36.let. Os **IN PK 153453**
- Obycejny kluk z vesnice 35/170 hleda holku do 36 let, nejen na sex, ale take na trvaly vstah. Nejlepe HK a okoli. **IN PK 849173**

ON HLEDÁ JEHO

- kluk hleda muze ,nadrzeny analni kurvicka-devka, nenasytny. udelej mi to.tesim se az si sednu na ... hm acH.okres ov ja 26 **IN PK 946135**

Cena jedné SMS je 30 Kč. vč. DPH. Technicky zajišťuje Topic Press s.r.o., info@topicpress.cz, www.topicpress.cz, www.platmobilem.cz.

magazín LEO

Z REDAKČNÍ POŠTY

VAŠE SEXY FOTKY

Těšíme se na vaše fotografie i popis toho, jak vznikaly. Máte nyní tři možnosti, jak nám je doručit: **1)** *Poštou:* ***LEO, P.O.BOX 164, Černokostelecká 20/2020, 100 31 Praha 10.*** *Na zadní straně každé fotografie musí být toto prohlášení:* ***Souhlasím se zveřejněním své fotografie v periodikách vydavatelství PK 62, a. s.*** *+ podpis, jméno, rodné číslo a adresa vyfotografované osoby.* **2)** *Mailem (včetně souhlasu):* ***leo@pk62.cz.*** **3)** *Vložit na naší internetovou stranu, kde najdete potřebné instrukce.*

sexvcr.cz mokreorgasmy.cz

JANA

Skoro ztrácím vědomí

Vzrušená jsem prakticky nonstop. Dostane mě pohled na pěkného kluka nebo holku, zvlhnu třeba u stánku s pornočasopisy nebo na pláži... prostě kdekoliv a kdykoliv. Potřebuju uspokojit kundičku aspoň dvakrát denně, a když není nikdo, kdo by mi to udělal, nastoupí moje armáda vibrátorů, kuliček a dalších vychytávek. Je mi jedno, jestli lížu kundičku a v té své cítím dívčí prsty, nebo kouřím tvrdý ocas, jestli mi ji ojíždí živý penis, nebo ten připnutý v klíně mé milenky.

JANA
909704550
MASTURBACE ŽIVĚ!

Skoro ztrácím vědomí

Při orgasmu skoro ztrácím vědomí, jak bývá silný, a mívám jeden za druhým. Po prvním výbuchu následují vždycky další a jde to ve vlnách... Nikdo se mnou nemůže počítat na stálo. Věrnost si nemůžu dovolit, protože jeden muž prostě nemůže stačit uspokojovat mé věčně hladové dírky.

MICHAELA

Cítím na kundičce tvůj horký dech a hrozně mě to rozjíždí. Vím, že dovedeš ocenit vůni mé dírky a olížeš mou šťávu, která ze mě prýští jako horská studánka. Když jazykem dráždíš okraje mé růžové dírky, jsem skoro na vrcholu rozkoše. Ještě mě lízej a jeden prst mi zasuň do zadečku! Vykouřím tě až do dna a všechno spolykám.

Víc, než si dokážeš představit
909 55 12 34 kód 41
55 Kč/min. vč. DPH. Poskytuje: TOPIC PRESS s.r.o., info@topicpress.cz,
www.topicpress.cz, www.platmobilem.cz. Pro starší 18 let.

Vodopád šťávy

Líbej a hlaď mě na vnitřní straně stehen. Ano, tak je to správně. Ještě, nepřestávej, prosím! Umíš to skvěle a můj orgasmus se blíží... Ze všeho toho vzrušení se mi točí hlava. Něžně mi okusuj bradavky a pořádně mě zmáčkni. A teď mi vraz ten svůj naběhlý, žilnatý penis do mé nadržené škvírky. Víc! Pokračuj, tak se mi to líbí! A už stříkej, já tě doprovodím dalším vodopádem své horké šťávy!

KAM S TÍM?

Soulož bez pořádné exploze sopky a erupce bílé lávy na závěr je jako bezbrankový výsledek mistrovského utkání. Ale i když se šukačka mimořádně povede a ve finále to s námi mlátí tak, že pořádně nevíme o světě, vyplatí se mít předem jasno, kde naše nálož skončí.

KUŘAČKY A POLYKAČKY

Jsme dospělí, nebudeme si nic nalhávat. Až na světlé výjimky si většina žen nechá vystřikat hrdlo spermatem jenom proto, že nám to dělá tak zatraceně dobře. Samozřejmě že existují milenky snů, ty krásně zvrhlé holky, po kterých většina z nás tak často zatouží, které milují nejenom zběsilou kuřbu, ale i její finále a lepkavé pramínky, stékající do jejich hrdla, jsou pro ně lahodnou tečkou za kvalitním sexem. Ale ty ostatní to s větším nebo menším sebezapřením dělají jen proto, že nám chtějí vyhovět. Některým to jistě nevadí, ale ta pravá vášeň chybí. Nezoufejme a neztrácejme čas marnou touhou po vzácných polykačkách-labužnicích. I když se nám podařilo svalit do peřin „jenom" fajnově píchající milenku, které by nebylo naše biolepidlo po chuti, zbývá pořád ještě několik dalších, neméně uspokojivých možností, jak s výsledkem našeho orgasmu naložit. Některé zabodují vizuálním efektem, některé jsou trochu neobvyklé a možná i příjemně perverzní a některým bychom se ve většině případů měli určitě vyhnout. Tedy alespoň pokud si s pokropenou budeme chtít ještě někdy užít.

SORRY, NEŠLUKUJI

Jakmile se smíříme s faktem, že zdaleka ne každá žena umírá touhou, aby mohla polykat naše sperma, je třeba si přiznat ještě jednu věc. Ani vysněná kuřačka, která si šlukování z naší kládry maximálně užívá a patří na špici jejího žebříčku sexuálních aktivit, nemá tuhle potřebu dnes a denně. Potvrdila nám to i kolegyně Jebavá, což je skutečně náruživá hulička a o kouření, stříkání i polykání by mohla od hodiny přednášet na vysokoškolské úrovni. A jako se i sebevětší lahůdka časem přejí, zřejmě i každodenní kouření by nás časem přestalo uspokojovat. To je další důvod, proč neomezovat svoje stříkací aktivity monotónně jenom na dokořán otevřenou tlamičku milenky, i když nebudeme nikomu rozmlouvat, že mu jistě patří nejvyšší příčka. K poslušnému kouření – pochopitelně nejlépe v kleče a s očima oddaně upřenýma vzhůru k dárci vzácného moku – ještě jeden postřeh, kterým do našich úvah přispěla kolegyně sympatického jména. A museli jsme jí dát za pravdu: Podstatný moment je samotný výstřik do úst, ono kýžené spolykání už partnerce při troše dobré vůle můžeme odpustit.

NEVADÍ, JINAM SE NASADÍ

Než se vrhneme na možné náhradní cíle bělostných výstřiků, ještě se pro úplnost zmíníme o jedné věci, která s předešlými odstavci úzce souvisí,

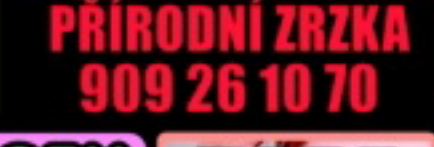

Od 18+! Provozuje: P.B. PO BOX 19, 341 01 HD
www.nejholky.com, info@sexpoteletonu.bz
více na: www.platmobilem.cz

CENA VOLÁNÍ NA VŠECHNA ČÍSLA MAX. 26 Kč vč. DPH ZA MINUTU!
více nadržených holek na: www.nejholky.com a www.sexypovidky.com

Hezky po španělsku na dudy!

o chuti spermatu. Ačkoliv jsou labužnice typu slečny Jebavé téměř ochotné odpřísáhnout, že chlap může chuť svého semene ovlivnit stravou a tím, co alespoň pár hodin před akci pije, z celkem logických důvodů tohle tvrzení nemůžeme podepsat, protože nikdo z redakce není ochoten kvůli tomu semeno ochutnávat – natož systematicky :-) Ale zůstaňme tedy u toho, že vyloženě odporně snad opravdu nechutná a chce-li nás milenka potěšit, těch pár vteřin může bez problémů přežít. A teď už vzhůru do jiných končin, než jsou rudé rtíky. Kdo na to nepřišel sám, mohlo ho inspirovat třeba sledování jakéhokoliv pornofilmu slušné úrovně: cákanec na obličeji partnerky nepůsobí vůbec, ale ani trochu špatně. Stoprocentně se vyplatí, zvlášť když holka není právě nadšená z představy polykání, občas netrvat na výstřiku „in" a dopřát si ten krásně perverzní pohled na bílé kapky, pleskající na její tváře, pusu, nos... Velkou roli, stejně jako při kouření, tady totiž hraje pocit naší dominance.

TAM NE!

I ta, která nikdy nezažila, jak úporně páli semeno v oku, zřejmě ve chvíli, kdy začne ocas stříkat, instinktivně zamhouří oči. Přesto by měl pravý gentleman v tu chvíli aspoň vyvinout snahu nestrefit se raději ani na zavřené oko. Nacákat jí porci bílého lepidla do vlasů nám nepřipadá nijak zajímavé a už vůbec ne vzrušující ani pro jednu ze stran. Do nosu nebo do ucha to zřejmě udělá jenom opravdu značně ujetý jedinec, krk a prsa jsou sice na našem žebříčku rajcovnosti o trochu níž než obličej, ale stále je to dost atraktivní lokalita. Horňák, kterému ho partnerka vydrandila mezi svými melouny, si kropení vzrušených bradavek jistě užije na maximum a má-li dotyčná k těmto praktikám mimořádně kladný vztah, může jeho požitek dodatečně ještě vylepšit tím, že si potom svá prsa sama ocucá a oliže. Dosud jsme rozebírali varianty stříkání ve finále orálního sexu, ale při šukání je bez debat ideálem každého, vycákat se tam, kde se udělal – do kundičky. Stříkání na bříško nejspíš zná každý, kdo ho někdy použil jako variantu antikoncepce, byť krajně nespolehlivou, pro milovníka plnokrevného sexování ale bude nejspíš představovat slabší průměr. A last but not least je tu prdelka, otvůrek nejtěsnější, který dokáže kundičku připravit o pověst drtičky ocasů, než bys řekl šuk.

TAK KAM?

Pokud vaše milenka nebere antikoncepci, máte v tomto bodě trochu problém. Neznáme žádného chlapa, kterému by nevadil kondom (tedy kromě toho úchyla, co píše Fantastic, ten si je prý háže i do polívky). Jistě, stojí-li otázka šoustat s kondomem, nebo nešoustat vůbec, občas lze udělat výjimku, ale řeč je o kvalitním, rajcovním stříkání jako finále superšukačky nebo hulby. Než se trápit do kondomu, přijde nám už lepší ošoustat a nastříkat jí prdelku. Nemluvě o tom, že je to vůbec znamenitá varianta píchaní... Speciální a méně tradiční formy uspokojování našich klacků samozřejmě nabízejí i další možnosti. V čele je určitě neprávem opomíjený klasický handjob, kdy vám ho prostě holčina vyhoní rukou. Pochybovači, kteří tvrdí, že rukou si to mohou – a umí – udělat líp sami, se zatraceně pletou. Takové vydrandění tlapkou nezkušené lolitky je pro skutečného znalce skvělý a plnohodnotný zážitek. Footjob čili honění nohama je jistě především věcí foot-fetišistů, ale i ten se vyplatí vyzkoušet. Klade sice větší nároky na šikovnost partnerky, ale jako zpestření by ho neměl vynechat žádný šukálista, který si činí nárok na označení zkušený. Ať už vás vymlaskne do sucha, nahodíte jí novou fasádu, nebo váš produkt zmizí v některém z jejích spodních otvůrků, hlavně buďte rádi, že máte do (na) koho stříkat, a užívejte si to na plný koule!

Není nad svačinku rovnou z klacku!

NEJOBLÍBENĚJŠÍ CÍLE PRO VÁŠ WATER-JET:

OBLIČEJ
KDY: po kouření
VZRUŠIVOST: velmi dobrá
VEDLEJŠÍ EFEKT: vysokobílkovinná tekutina prospěje její pleti
NAŠE HODNOCENÍ: ★★★★

ÚSTA
KDY: má-li chuť (nebo končetiny v poutech)
VZRUŠIVOST: absolutní
VEDLEJŠÍ EFEKT: aspoň pár sekund nebude žvatlat
NAŠE HODNOCENÍ: ★★★★★

PRSA
KDY: po španělském sexu – tzv. mezi kozy
VZRUŠIVOST: kvalita úměrná půvabu hrudníku i její šikovnosti
VEDLEJŠÍ EFEKT: pokročilejší milenka rovnou sehraje etudu prst-bradavka-pusa
NAŠE HODNOCENÍ: ★ pro jedničky, ★★ pro dvojky atd.

BŘICHO
KDY: při přerušené souloži
VZRUŠIVOST: nízká, není-li vám kolem osmnácti
VEDLEJŠÍ EFEKT: budete-li se po ní ještě chvilku válet, žertovně se slepíte břišky
NAŠE HODNOCENÍ: ★★

KUNDIČKA
KDY: na závěr soulože – heh, kdy jindy, že
VZRUŠIVOST: naprosto dokonalá
VEDLEJŠÍ EFEKT: 3 a půl kila, 50 centimetrů a 18 let průvan v prkenici (když nebere pilulky)
NAŠE HODNOCENÍ: ★★★★★

ZADEČEK
KDY: závěr análního sexu
VZRUŠIVOST: skvělá
VEDLEJŠÍ EFEKT: možná vám bude poté připadat, že její broskev až tak netěsní
NAŠE HODNOCENÍ: ★★★★★

Do kundičky, nebo aspoň na ni

90970 46 55
PRDELKA ČEKÁ
JOLANA

Pomalý rozjezd

Možná mi nebudeš ani věřit, ale poprvé jsem měla chlapa dost pozdě, až skoro ve dvaceti. Neptej se proč, to se mi nechce moc rozebírat. Pak se na mě konečně usmálo štěstí. Byl o pár let starší a šel na mě hodně pomalu. A byl ještě ukecanější než já! Byla jsem vždycky mokrá, sotva se na mě podíval, ale on mluvil a mluvil. Když mi to pak konečně jednou večer udělal, bylo to absolutně super. Nikdy na něj nezapomenu. Ale dobrý sex mi už zůstal spojený s povídáním, beru ho trochu jako předehru.

LEO TV – VZRUŠENÍ, JAKÉ TI JINÁ TELEVIZE NENABÍDNE!

ORDINACE V NADRŽENÉ ZAHRADĚ 2

S naší televizí si opět můžeš zahrát na gynekologa. Nadržený borec ve falešném lékařském obleku a ve skutečné ordinaci si své pacientky prohlíží ze všech stran, a nezůstane jen u prohlídky! Jejich vzrušení je ovšem nehrané a sténání při orgasmu reálné! **Podívej se, jaké to je, když holky roztahují nohy dobrovolně!**

LEO TAXI: OPĚT V AKCI

V erotickém taxíku na tebe čeká spousta dalších českých dívek, které za svezení zaplatí svým nahým tělem a pořádnou šukačkou! Naši řidiči se opět vydali do akce, ve které dojedou s holkami až na konečnou – k pořádnému výstřiku! **Jdeš do toho s nimi? Stopařky už mávají!**

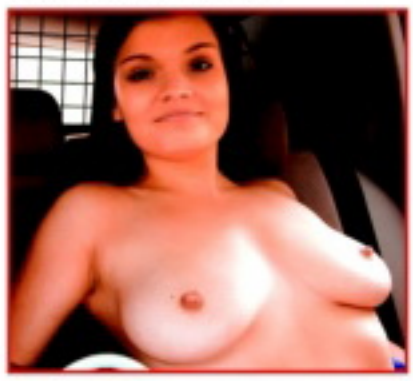

MOJE PRVNÍ PÉČKO 3

Přinášíme ti další várku začátečnic, které si sex před kamerou vyzkoušely poprvé! Podívej se, jaké dívky se tentokrát nechaly přemluvit a překonaly svůj stud! Každá skončila vyšukaná a postříkaná. Buď znovu u toho, když se jim náš borec dostane mezi nohy! **Moje první péčko 3 – exkluzivně pouze na LEO TV!**

TAKHLE ŠUKÁME MY! 3

Máme tu pro tebe nové páry, které si užívají před naší kamerou! Čeká tě opět parádní přehlídka dvojic z Čech i z Moravy. Chceš vidět, jak umí české holky kouřit ptáky a jak nastavují své chtivé kundičky? Zajímá tě, jak je čeští samci projíždějí svými tvrdými kládami? **Vychutnej si v akci dvojice, které můžeš běžně potkat na ulici!**

SBĚRATELÉ LOLITEK 3

Opět ti přinášíme mladé, nezkušené, ale nadržené české holky! Svlékej je s námi, zkoumej a przni! Zaručujeme ti, že v tomto pořadu každé dívčí kalhotky půjdou dolů! **Sběratelé lolitek 3 – to jsou další vzrušující výpravy za tajemstvím studentských kundiček, které můžeš zažít jedině u nás!**

PRVNÍ PÉČKO V LESE

Co může čekat mladá holka, která se vydá s chlípným fotografem sama do lesa? Bude muset ukázat prsa? Skončí bez kalhotek? Ne, to je pořád ještě málo! Náš borec každou z nich pořádně ošuká! Pro většinu dívek to je první sex před kamerou! Některé se stydí, některé se možná těší, ale žádná neodolá! **První péčko v lese – pořad, ve kterém k šoustání přemluvíš každou!**

LEO TV

TOP 909 704 655 SEZNAMKA

Vyber si dívku, vytoč 909 70 46 55 a poté sděl operátorce kód dívky. Budeš přesměrován na její telefon.

Jmenuji se MARIE, je mi 44. Jsem plnostihla tmavovlaska, mladistveho vzhledu. Delam oral i anal. Rada kourim a polykam!

vytoč číslo: 909 70 46 55 a sděl kód: 336265

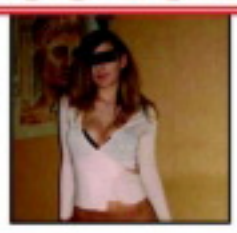

Ja, 26 let, stihla a vysoka, polodlouhe blond vlasy a prsa c.3. Pritel mi utekl s jinou, chci si ted naplno uzivat sexu. S kymkoliv!

vytoč číslo: 909 70 46 55 a sděl kód: 336266

Ahojky, je mi 29 a rada bych poznala sex se vsim vsudy. Jsem kozata cernovlaska, stydliva a ne moc zkusena.

vytoč číslo: 909 70 46 55 a sděl kód: 336267

Jsem stihla a momentalne uplne sama. Miluju rozcakane semeno na bradavkach a na obliceji. Jsem 30/170/62/2.

vytoč číslo: 909 70 46 55 a sděl kód: 336268

Hledam stalejsiho sexualniho partnera pro divoky sex. Nejlepe do 55ti let. Jsem prsata blondyna, 45 let, zachovala.

vytoč číslo: 909 70 46 55 a sděl kód: 336269

Mlada osamela zrzka hleda partnera, ktery ma rad S/M, jsem stihla vysoka s upravenou kundickou. 24/168/55

vytoč číslo: 909 70 46 55 a sděl kód: 336270

Klara z Prahy 27 leta hleda na dlouhe vecery aktivniho pritele do postele. Jsem 165/59 kg nadrzena brunetka, vyholena.

vytoč číslo: 909 70 46 55 a sděl kód: 336271

AIRTOY, a.s., P.O. BOX 834, 115 55 Praha 1; 70Kč/MIN vč. DPH. www.platmobilem.cz. Od 18+

EXPRESS SEZNAMKA

Jak odpovědět: POŠLI SMS VE TVARU: FAJčíslo(mezera)TEXT A POŠLI NA číslo 909 0355.

PŘÍKLAD: FAJ1001 Ahoj, rad bych se seznamil. Jmenuji se Karel... A odešli na číslo 909 0355.

Vdaná, se zájmy o hudbu a kulturu. Hledám inteligentního přítele se smyslem pro humor. Napiš sms ve tvaru: FAJ1006 + text a pošli na 909 0355.

25 letá, prý pohledná blondýna,sportovní postavy, z Prachaticka, hledá přítele, který má rád sex. Napiš sms ve tvaru: FAJ1007 + text a pošli na 909 0355.

Jsem Sarlota a bydlim v Praze. Líbí se mi muži v uniformách. Najdu tě zde? Ozvi se. Napiš sms ve tvaru: FAJ1008 + text a pošli na číslo 909 0355.

Ahoj, je mi 19 let a toužím poznat sexuálního přítele pro nezávazný vztah. Napiš sms ve tvaru: FAJ1009 + text a pošli na 909 0355.

Ahojky, já hledám a hledám a pořád tě nemůžu nějak najít. Hledám bohadství v duši. Napiš sms ve tvaru: FAJ1010 + text a pošli na 909 0355.

Provozuje AIRTOY, a.s.; infolinka 602 777 555; 55Kč/sms vč. DPH. reklamace@airtoy.cz; Od 18+. www.platmobilem.cz

Jiná než většina

TEREZA

Možná tomu nebudeš věřit, ale tahle kočička ještě s chlapem nesouložila. Není lesbička ani panna, ale nechala se přeříznout stejně starou kamarádkou a její sladkou prcinu už poznalo docela dost vibrátorů, prstů i jazýčků, ale ocas tam vážně ještě neměla. Ne že by se toho bála, je prostě trochu jiná než většina holek. A není to zase taková zvláštnost, je jí teprve sedmnáct... Jak na ni?

SEDMNÁCTKY • SEDMNÁCTKY • SEDMNÁCTKY • SEDMNÁCTKY •

TEREZA

Uděláme se SPOLU 909 55 12 34
zadej tajný kód 42
55 Kč/min. vč. DPH. Poskytuje: TOPIC PRESS s.r.o., info@topicpress.cz, www.topicpress.cz, www.platmobilem.cz. Pro starší 18 let.

Jiná než většina

Určitě nebude od věci se s ní dlouho mazlit, laskat jí kozičky, až bude úplně mokrá, a pak jí líbat a lízat kundičku nejlíp, jak to dovedeš. Ani prstu do zadečku se určitě nebude bránit a pak to prostě zkus a doufej, že budeš ten první. Za trochu snahy tahle panenka určitě stojí, ne?

JEDINÁ ČESKO SLOVENSKÁ

vzrušení, kterému rozumíš

- *Nadržené české dívky a páry v záplavě originálních hardcore pořadů!*
- *Pouze na LEO TV ti nabídneme nejlepší erotiku z českého prostředí!*
- *Denně od 22 hodin si užívej s chlípnými holkami, které nikdy neřeknou ne!*
- *Další informace a stovky ukázek z vysílání můžeš najít na www.leotv.cz!*

TELEVIZE PRO DOSPĚLÉ

KAROLÍNA

Baví mě
hrát si

BUDEŠ IHNED!
909 70 45 50

AIRTOY, a.s., P.O. BOX 834, 115 55 PHA1; 79Kč/min. vč. DPH. Od 18+. www.platmobilem.cz

Rajcuju tě? To je fajn, hrát si s chlapem mě totiž baví ze všeho nejvíc. Víš, já chci nekonečně dlouhou, něžnou předehru, musí si napřed hrát s mými vzrušenými bradavkami tak dlouho, až skoro vyteču. Teprve potom si jeho napružený kolík vezmu do pusy a předvedu mu, co moje tlamička umí. A věř mi, že toho není vůbec málo! Když už neví, či je, pustím ho konečně do kundičky. Vychutnávám si jeho zběsilé rychlé přírazy, moje vzdychání se mísí s jeho hekáním, a pak to přijde. Horký, mocný výstřik na břiško nebo mezi moje vzdouvající se prsa mě totálně oddělá. Olížu zbytky semene a spolykám je do poslední kapky...

PROSEXOVANÝ TÝDEN

Sex nám neslouží jen k zachování rodu, ale poskytuje nám i rozkoš a bylo by nekonečně hloupé provozovat ho těch čtyřicet, padesát roků, které máme vyměřené, v jedné nebo dvou polohách. Prošukejte podle našeho návodu nejnestřejší týden!

PONDĚLÍ
JEDEME Z KOPEČKA!
TRAKAŘ

Jedna z variant zadního zásunu. Žena se opírá o kraj postele lokty, tělo má ve vzduchu, muž ji drží za stehna a proniká do ní zezadu. Jako u kterékoliv jiné polohy zezadu musí hlídat hloubku zásunů, aby partnerce nezpůsobil bolest. Střední až vyšší fyzická náročnost, poloha je vhodná zvlášť pro ty, kteří věří, že dosažení orgasmu je stejně namáhavé jako vyběhnout po schodech do čtvrtého patra. (Mimochodem, toto tvrzení jsme si dosud neověřili, protože nikdo z redakce není ochoten kvůli nějaké teorii takovou hloupost podnikat.)
VÝHODY: jste dokonale pánem situace, je použitelná ve trojce
NEVÝHODY: s těžší partnerkou se dost nadřete
BONUS: žádná vám z ní neuteče
HODNOCENÍ LEO: ★★★

ÚTERÝ
ŠOUSTÁNÍ PO FRANCOUZSKU
FLANQUETTE

Jako u řady jiných sexuálních libůstek pochází i název této elegantní polohy z francouzštiny. Z významů slovesa flanquer je pro ni nejvýstižnější „krýt z boku", protože kombinuje čelní a boční spojení. Žena leží na zádech, muž u ní na pravém boku, levé stehno má mezi jejíma nohama a její levou nohu si přidržuje za kotník za svými zády. Partneři jsou tváří v tvář, mohou se líbat a hladit si navzájem horní polovinu těla. Jednoznačným kladem je, že partnerovo stehno může vyvíjet intenzivní tlak na klitoris – a ten nese odpovědnost za orgastické pocity u naprosté většiny žen.
VÝHODY: těsný kontakt partnerů, použitelná i při únavě, budete frajer, protože znáte „originál francouzskou" polohu
NEVÝHODY: žádné jsme neobjevili
BONUS: možnost intenzivního dráždění klitorisu netradičním stylem
HODNOCENÍ LEO: ★★★★

STŘEDA
JE HO TAM TŘEBA
PŘES STEHNO

Varianta Flanquette, kombinace polohy čelní a zezadu, zvaná Cuissade (cuisse = stehno). Muž pronikne do ženy ležící na boku zezadu, žena se horní částí těla otočí k němu, jednu nohu nechá nataženou mezi jeho stehny, druhou více nebo méně pokrčenou zvedne. Varianty spočívají ve stupni odvrácení ženina těla a hlavy. Aktivita zůstává na něm, i tato pozice umožňuje poměrně hluboký průnik a přidává zvukový efekt pleskání o její stehno a zadeček.
VÝHODY: střední zajímavost, vhodná pro občasné zpestření
NEVÝHODY: žádné jsme neobjevili
BONUS: soulož a lehký spanking v jednom
HODNOCENÍ LEO: ★★★

ČTVRTEK
AŤ VÁM HO PŘIDRŽÍ!
FLORENTSKÝ STYL

V podstatě klasická misionářská poloha s jedním zásadním vylepšením pro muže: Partner se opírá o lokty nad ženinými rameny, může ji líbat a hladit, ona pevně přidržuje rukou jeho předkožku staženou a napnutou během pohybů ven i dovnitř. Značně tím zesílí jeho vzrušení a urychlí vyvrcholení, které bude mimořádně intenzivní. Znalci je tato technika doporučována i ve finále orálního sexu. Smůlu mají v tomto případě obřezaní – nebo naopak?
VÝHODY: vhodná při „rychlovkách", použitelná i při orálním sexu
NEVÝHODY: žádné nám nejsou známy
BONUS: umožňuje partnerovi nebývale intenzivní vzrušení i orgasmus
HODNOCENÍ LEO: ★★★★

PÁTEK
DÁME SI TO ODZADU
NA KOČIČKU

Poloha, dnes moderně nazývaná „na pejska" (z anglického doggy style) nabízí řadu variant. Ze všech poloh nejhlubší možný zásun funguje ve všech obměnách, ať už žena klečí, stojí, leží nebo sedí. Nejvíc je oblíbená v Asii, kde zdůrazňuje ženinu podřízenost, ale protože partnerka může průběh soulože výrazně ovlivňovat vlastní aktivitou, nemají poučené milenky důvod ji odmítat. Šikovná žena ví, že když se sama svými „kontrapřírazy" bude starat o pohyb pístu v pouzdře, uvolní tím mužovy ruce, které se mohou plně věnovat jejím ňadrům, břišku a hlavně klitorisu, ke kterému má ideální přístup. Partner ji navíc může hladit po vlasech (nebo za ně držet ;-) líbat ji záda, stimulovat výraznou erotogenní zónu těsně nad rektální rýhou nebo ji lehce naplácat.

VÝHODY: uvolňuje mužovy ruce, dobře použitelná ve trojce, variabilita
NEVÝHODY: chybí pohled z očí do očí
BONUS: umožňuje nejhlubší průnik
HODNOCENÍ LEO: ★★★★★

SOBOTA
NEJENOM PRO ZVRHLÍKY
ZVRÁCENÁ POLOHA

Nemá ze své podstaty nic společného s prznění nedospělých mláďat ani stařenek. Její název označuje polohu horní části těla partnerky, která je po čelním spojení volně spuštěna na zem. V úvodní fázi partner může sedět na křesle nebo hraně postele, žena obkročmo na něm. Potom se zakloní, až se hlavou a rameny dotkne země (doporučujeme použít polštář). Jiná varianta: Žena se po spojení v klasickém ‚misionáři' spustí horní polovinou těla přes hranu postele – v této poloze se mohou vystřídat, protože intenzivní prokrvení hlavy v záklonu dodá orgasmu VELMI výrazně grády.
VÝHODY: nezvyklost, originalita
NEVÝHODY: nepoužitelná pro osoby s vysokým krevním tlakem
BONUS: unikátní pocity při orgasmu
HODNOCENÍ LEO: ★★★

NEDĚLE
JDĚTE NA PROCHÁZKU (NEBO SI ČTĚTE LEO)

Kdo řekl, že musíte souložit denně? Sedmý den přece odpočíval i ... víte kdo.

DIANA

VĚK: 24 let • **PRVNÍ SEX:** v šestnácti • **NEJLEPŠÍ SEX:** v osmnácti se zkušeným spolužákem • **POČET PARTNERŮ:** kolem dvacítky • **NA SOBĚ MÁ NEJRADŠI:** prsa • **OBLÍBENÁ POMŮCKA:** ruka kamarádky • **TAJNÝ SEN:** zažít ostrej gang-bang

Šla bych do gang-bangu!

Dívky hledají sex

Miluji sex, miluji muže, jakýkoliv způsob sexu mi není cizí a ráda se podřídím tvému přání. Jen ho vyslovit. Pošli SMS ve tvaru **POR 212 + text zprávy** na č. **909 55 30** nebo volej na tel. č. **909 556 666**-kód **61**

Řídím se jen tím, co říká a chce mé tělo! Chci sex a chci ho hned! Nač čekat, jen si užijeme a půjdeme si každý svou cestou. Pošli SMS ve tvaru **POR 213 + text zprávy** na č. **909 55 30** nebo volej na tel. č. **909 556 666**-kód **38**

Vykouřím tě k zbláznění, jazýček mi sjede až ke tvým kulkám a já si s nimi pořádně pohraju. Napiš kdykoliv, nebudeš litovat. Pošli SMS ve tvaru **POR 214 + text zprávy** na č. **909 55 30** nebo volej na tel. č. **909 556 666**-kód **18**

Aaaach...Krásně mi zajíždí prstíky mezi moje pysky a já si začínám masírovat mého poštěváčka. Jsem tak nažhavená, jen čekám až se ke mně přidáš. Už prosím piš. Pošli SMS ve tvaru **POR 215 + text zprávy** na č. **909 55 30** nebo volej na tel. č. **909 556 666**-kód **12**

Nadržená sexuchtivá erotomanka visí na drátě a je připravena tě dovést k pořádnému orgasmu. Když mi řekneš jak to máš rád, nechej pak už všechno na mě. Jsem skvělá. Pošli SMS ve tvaru **POR 216 + text zprávy** na č. **909 55 30** nebo volej na tel. č. **909 556 666**-kód **64**

Už jsi měl dneska krásný sexík? Já ano, ale jednou je pro mě málo. Chtěla bych to pořád! Jsem nadržená a neukojená děvka, která to miluje na všechny způsoby. Pošli SMS ve tvaru **POR 217 + text zprávy** na č. **909 55 30** nebo volej na tel. č. **909 556 666**-kód **68**

Líbí se ti rajcovní prádélko? Máš rád sexy tělo a divokou jízdu na pořádném těle, které opravdu stojí za to? Už nemusíš hledat, stačí jen napsat. Pošli SMS ve tvaru **POR 218 + text zprávy** na č. **909 55 30** nebo volej na tel. č. **909 556 666**-kód **58**

Nadrženou dírku má můj zadeček a čeká na tvůj ocas, abys mi ho tam strčil a pořádně se mi do něj udělal. Dírka je připravená a krásně nažhavená. Pošli SMS ve tvaru **POR 219 + text zprávy** na č. **909 55 30** nebo volej na tel. č. **909 556 666**-kód **43**

Zvýšený tarif - 30 Kč/SMS, 55 Kč/min. vč. DPH. Technicky zajišťuje Topic Press s.r.o., info@topicpress.cz, www.topicpress.cz, www.platmobilem.cz. Pro starší 18 let. Ilustrační foto.

3 NOVÉ EDICE PLNÉ NEJLEPŠÍHO PORNA NA TRHU

VZRUŠUJÍCÍ AKCE • DIVOKÉ ORGASMY • ABSOLUTNÍ USPOKOJENÍ

Mladá a sympatická bruneta s miminem hledá vhodného tatínka a taky partnera. Je mi 24 let. Pokud máš zájem napiš sms ve tvaru: LENKA26 na číslo 909 4450.

sms: LENKA26 na 909 44 50

Mám ráda anál, orál a střídání poloh, pokud jsi ve věku do 40 let, jsi štíhlý sportovní typ tak tě ráda poznám, větší M výhodou. Pošli sms ve tvaru: HELENA14 na číslo 909 4450.

sms: HELENA14 na 909 44 50

Zbožňuji kouření a lízání, o hltání semene ani nemluvím, jsi ochotný si užívat krásný orálek se mnou? Pak neváhej a ozvi se brzo ať si užijeme. Pošli sms ve tvaru: IVA20 na 909 4450.

sms: IVA20 na 909 44 50

Jsem 36 letá, hledám nadrženého muže do 50 let, pro milování s fantazií. Jsem neustále nadržená s věčnou chutí na sexuální hrátky. Pošli mi sms ve tvaru: KARINA42 + něco o sobě a pošli na 909 4450.

sms: KARINA42 na 909 44 50

Jsem štíhlá a pihatá holka, která je pořád v pohybu. Pokud jsi také akční a nerad sediš doma u telky, hledám právě tebe. Napiš sms ve tvaru: KLARCI28 + text na 909 4450.

sms: KLARCI28 na 909 44 50

Jana 29/181/59.Hledám vášnivého muže do 55 let, který se nebude bránit téměř ničemu. Žádné tvrdé extrémy, ale sex s fantazií. Napiš sms ve tvaru JANA33 + text na číslo 909 4450.

sms: JANA33 na 909 44 50

Provozuje AIRTOY, a.s.; infolinka 602 777 555; 50Kč/sms vč. DPH. reklamace@airtoy.cz; Od 18+. www.platmobilem.cz

Příklad: MIRKA22 Jmenuji se Lukas a rad bych si s tebou povidal... a pošli na číslo 909 4450

24 let, atraktivní blondýna, štíhlá, hledá muže, nejlépe podnikatele. Věkový rozdíl nevadí, naopak ocením tvé zkušenosti. 100% zdraví. Napiš mi SMS ve tvaru **LEO SYLVA** tvůj text na **909 55 30.** Zavolej na tel. **909 55 66 66** kód **42.**

Zkušená žena staršího věku - jdu na věc bez zbytečných řečí. Pošli SMS - napiš **LEO MARIE** + tvůj text na **909 55 30.** Volej na **909 55 66 66** kód **59.**

Obyčejná ženská (39) zklamaná z předchozího vztahu hledá a stále věří, že najde prima chlapa, kterému nebude vadit mých pár kilo navíc. Zavolej mi na tel.**909 55 66 66** kód **58.** Nebo pošli SMS na č. **909 55 30** – napiš **LEO VLADKA** + tvůj text

Zvýšený tarif - 30 Kč/SMS, 55 Kč/min. vč. DPH. Technicky zajišťuje Topic Press s.r.o., info@topicpress.cz, www.topicpress.cz, www.platmobilem.cz. Pro starší 18 let. Ilustrační foto.

Celá ČR: Mirka 33/172/61, pěkná, štíhlá. Přijedu za tím, kdo mi to pořádně udělá. 100% zdraví podmínkou. Napiš mi sms ve tvaru: **MIRKA33** + tvůj text a pošli na **909 4450**. Jsem delší dobu sama a tak trochu nadržená.

sms: MIRKA33 na 909 4450

AIRTOY, a.s., infolinka 602 777 555, www.platmobilem.cz, 50Kč/SMS vč.DPH. Od 18+

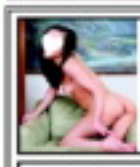

30 letá brunetka, štíhlá. Toužím poznat muže do 60 let, který mi dá lásku a porozumění. Ráda podnikám výlety do přírody. Pošli mi SMS ve tvaru **LEO LAURA** tvůj text na číslo **909 55 30.** Volej na **909 55 66 66** kód **44.**

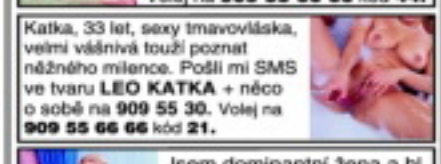

Katka, 33 let, sexy tmavovláska, velmi vášnivá touží poznat něžného milence. Pošli mi SMS ve tvaru **LEO KATKA** + něco o sobě na **909 55 30.** Volej na **909 55 66 66** kód **21.**

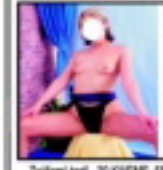

Jsem dominantní žena a hl. muže, od kterého vyžaduji naprostou poslušnost. Pošli mi SMS ve tvaru **LEO NIKOLA + tvůj text** na **909 55 30.** Nebo zavolej na číslo **909 55 66 66** kód **73.**

Zvýšený tarif - 30 Kč/SMS, 55 Kč/min. vč. DPH. Technicky zajišťuje Topic Press s.r.o., info@topicpress.cz, www.topicpress.cz, www.platmobilem.cz. Pro starší 18 let. Ilustrační foto.

Vášeň pro punčochy

Nemám ráda úplnou nahotu. Chci, abych měla něco oblečeného, něco, co by milence vzrušovalo až k šílenství. Mám ráda punčochy a punčocháče a úplně nejvíc mě vzrušují rozstřižené punčocháče, do kterých se mi může partner vystříkat. Holka, která nezažila pocit z toho, jak jí teče semeno po stehnech, oblečených do punčoch, snad ani neví, co je sex. Poprvé se mi to stalo omylem. Svého tehdejšího přítele jsem totiž vyrajcovala tak, že už se opravdu neudržel a na jedné diskotéce se mi vystříkal do punčocháčů. Prostě skončil dřív, než začal. Bylo mu to trapné, pořád se omlouval, ale úplně zbytečně.

DOMINIKA

Vášeň pro punčochy

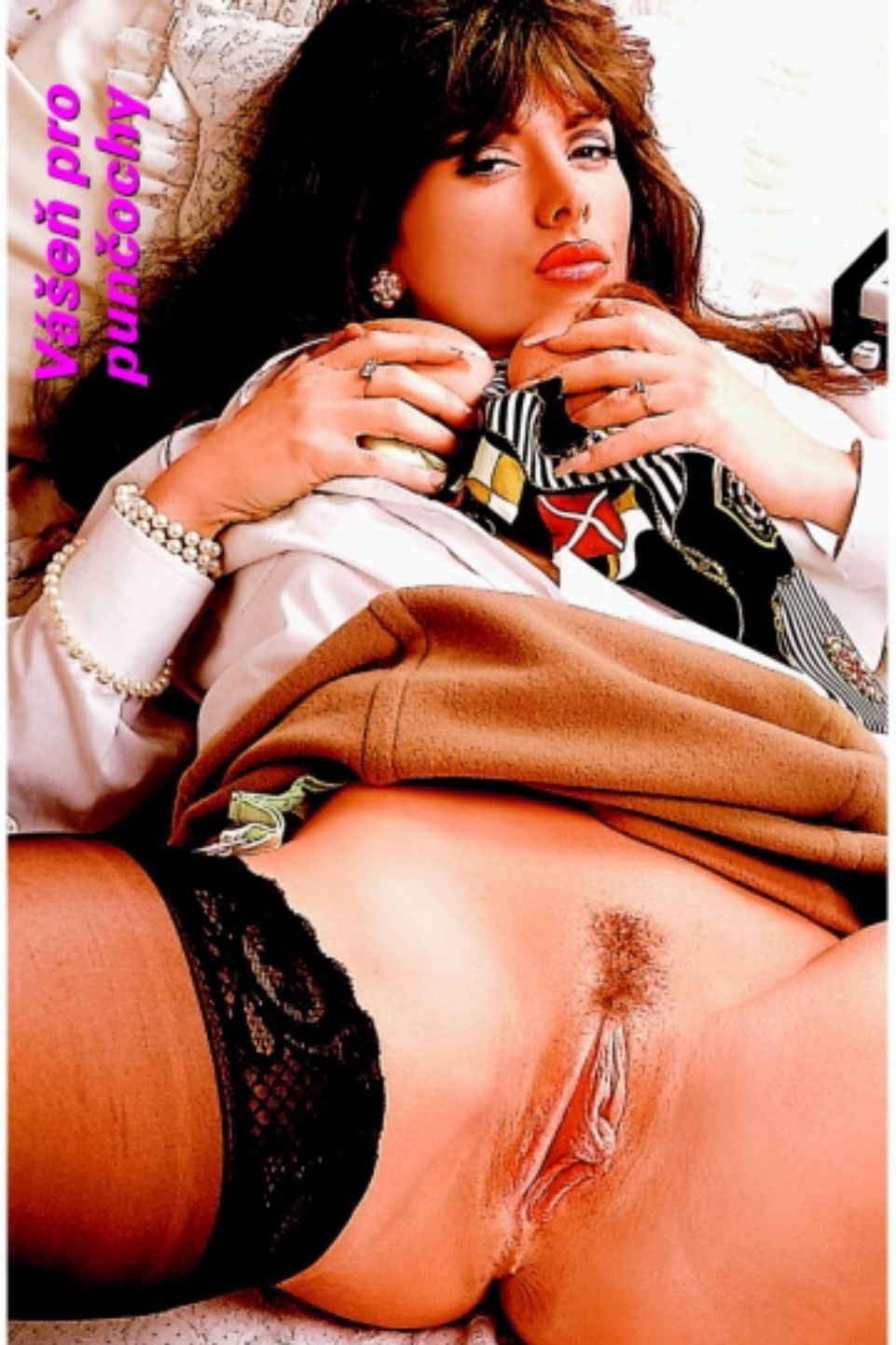

To číslo jsme pochopitelně potom dohonili, ale ten pocit horkého semene na nohách si pamatuju dodnes. Bylo to naprosto perfektní! A nemusí to vůbec být jenom do punčoch nebo punčocháčů, postříkej mi prostě celé tělo a budu spokojená...

Chci si zakouřit
909 553 333 kód 67
55 Kč/min. vč. DPH. Poskytuje: TOPIC PRESS s.r.o., info@topicpress.cz
www.topicpress.cz, www.platmobilem.cz. Pro starší 18 let.

DOMINIKA

SEXUÁLNÍ TORNÁDO

PRÝ MÁM KOZIČKY JAKO TEENKA

VĚK: 24 let ● PRACUJE JAKO: recepční ● MÍRY: 87–58–90 ● KDE TO MÁ NEJRADŠI: v přírodě a na slunci ● PRVNÍ ŠUKÁNÍ: To vám nemůžu říct! ● OBLÍBENÁ POLOHA: na boku zezadu

Ilona má něco přes sto šedesát čísel, ale do naší redakce s ní vtrhlo skutečné sexuální tornádo. Znáte to, holka vejde a všem v místnosti se během třiceti vteřin postaví... Tahle holka se navíc přišla nejen svléknout, ale i předvést, čím ji příroda obdařila a jak tomu sama umí dělat dobře. Museli jsme otevřít okno, protože v redakci už po pěti minutách začínalo být nesnesitelné dusno. I tak byla hodinka s ní neskutečný „mazec"!

Prý mám kozičky jako holčina pod zákonem... Zatím si tedy nikdo fakt nestěžoval, naopak! (Ještě to tak! – pozn. red.)

Svou vyholenou kundičku má Ilona evidentně ráda a s oblibou si ji prohání (jasně že nejen při focení).

ILONA

Líbilo by se ti šoustat mě takhle? Zezadu na boku...
A rvát mi ho tam fest, hezky až po koule?

Mohla bych si ji drandit od rána do večera!

NENÍ NAD TVRDÝ, NABUŠENÝ OCAS!

10 NEJLEPŠÍCH MÍST NA SEX

Šoustat pořád ve stejné posteli a ještě k tomu se stejnou ženskou, z toho se po pár letech – a někdy i mnohem dřív – může stát něco velmi podobného prožitku galejníka. Nejen partnerky by se měly nenásilně obměňovat, ale ani vlastní zásuny nesmí probíhat pouze na jediné matraci!

1. V KINĚ

Místo prvních pubertálních osahávaček si jistě zaslouží nostalgickou vzpomínku. Otrlejší rozjedou ruční práce uprostřed, méně smělí zvolí zadní řadu.
VYUŽITÍ: honění, kouření
VÝHODY: když to neumí pusou, aspoň se nebudete nudit
RIZIKA: maximálně vám uteče kus děje na plátně
VZRUŠIVOST: ✱✱

2. VE VODĚ

Jestli máte u vily bazén, není co řešit, ale i kout veřejného nebo hotelového bazénu může před zavíračkou poskytnout skvělý zážitek.
VYUŽITÍ: libovolně divoké polohy i s partnerkou vyšší hmotnosti
VÝHODY: i když je „na půl žerdi", plave, takže se to nepozná
RIZIKA: lok chlorované vody, když jí při kouření budete moc dlouho držet hlavu pod vodou
VZRUŠIVOST: ✱✱✱

3. V MĚSTSKÉM PARKU

Mladou začátečnici okouzlí vůně a zpěv ptactva, zkušenější možnost zase jednou se po letech líbat na lavičce a veřejně vám hrábnout do poklopce.
VYUŽITÍ: libovolné – co vám dovolí vrozený exhibicionismus
VÝHODY: zdravý pohyb na čerstvém vzduchu
RIZIKA: hlídač důchodce (zanedbatelné), městský strážník (střední), dobrman na volno (značné)
VZRUŠIVOST: ✱✱✱

4. V AUTĚ

Ideální útočiště nevěrníků nebo varianta, zdráhá-li se jít k vám domů. Použitelné i pro relaxaci při dálkových jízdách s partnerkou, ale pozor, za jízdy sexují jen sebevrazi!
VYUŽITÍ: orální sex + všechny polohy kromě na stojáka
VÝHODY: na vašem ocasu se může naučit řazení
RIZIKA: při zaparkování v lese (nulové), ve sto dvaceti na D1 (totální)
VZRUŠIVOST: ✱✱

5. NA PLÁŽI

Aspoň trochu romantické jsou všechny, tak vzhůru na pláž – zapadající slunce, šum příboje... Trocha písku mezi nohama ani mořský ježek vás nezabijí!
VYUŽITÍ: libovolná poloha, ale nestřídat (po misionáři bude mít zadek od písku)
VÝHODY: u moře roztaje i jeptiška
RIZIKA: tsunami (minimální)
VZRUŠIVOST: ✱✱✱✱

6. NA ZÁCHODĚ

Mimo dámských toalet restaurací –je použitelná i veřejná budka s nastavenou dobou použití. Časově limitovaná soulož – pravá lahůdka pro každého borce!
VYUŽITÍ: kouření, šukání na stojáka
VÝHODY: když se vám začne chtít, nemusíte odbíhat
RIZIKA: důchodce, klepající holi na dveře (směšné)
VZRUŠIVOST: ✱✱✱✱✱

7. V RESTAURACI

Posadit si partnerku na klín v lokále by hraničilo s hazardem. Ukryjte milenku pod ubrus a nabídněte jí svou klobásu, zatímco si sám pochutnáváte na ragú.
VYUŽITÍ: orální sex
VÝHODY: dobře se najíte – nikdy vám tak nechutnalo
RIZIKA: při orgasmu vám zaskočí
VZRUŠIVOST: ✱✱✱✱✱

8. VE VLAKU

Soukromí lůžkového kupé, úzká palanda a drkotavý rytmus pražců, ideální romantická kulisa pro klasický zážitek (třeba na služební cestě s kolegyní).
VYUŽITÍ: pouze misionář a 69
VÝHODY: pravidelný pohyb vagonu obstará většinu kopulačních pohybů
RIZIKA: neodbytný průvodčí (zanedbatelné)
VZRUŠIVOST: ✱✱✱

9. NA PRACOVIŠTI

Kde jinde si užívat s nadrženou kolegyní? Kam jinam se ztratit na závěr bujarého firemního večírku než do prázdné kanceláře?
VYUŽITÍ: v klasickém kanclu libovolné
VÝHODY: máte-li pichačky, budete mít přesčas
RIZIKA: nadržený noční vrátný (střední)
VZRUŠIVOST: ✱✱

10. V KAMARÁDOVĚ BYTĚ

Nejjednodušší možnost vylepšení sexu se stálou partnerkou je divoká soulož ve vypůjčené posteli, třeba po zdařilém večírku u kamarádů.
VYUŽITÍ: jakákoliv divočárna, uvidíte, jak vám v cizím pelechu zachutná, a nebude už to chtít jinak
VÝHODY: nebudete prát prostěradlo
RIZIKA: kamarád voyeur – no a co, ať si taky užije!
VZRUŠIVOST: ✱✱✱✱✱

sexvcr.cz nemravnaseznamka.cz flirtrande.cz

Nekonečné orgasmy

SABINA

Vždycky když ukončím nějaký vztah, nastane období, kdy nechci chlapy ani vidět. Milování s holkami mě nebaví, a tak zůstává jediná možnost, masturbace. Je mi šestadvacet a za těch pár let jsem svou techniku přivedla téměř k dokonalosti. Nepoužívám žádné pomůcky, jen prsty a dlaně. Sednu si, podsadím pánev a začnu olizováním prsou. Bradavky se po chvilce napřímí a vzrušení se mi rozlije po celém těle. Nemyslím při tom na sex s chlapem.

STRČ MI HO TAM!
909 70 45 50

Nekonečné orgasmy

SABINA

Věnuju všechnu pozornost jen svému tělu a jeho potřebám. Mírně vzrušená si roztáhnu své růžové pysky a prst pomalu položím na poštěváček. Sleduju pozorně, jak se moje tělo začíná zachvívat, hladím si prsa a stehna a pomalu zrychluju. Strčím si tři prsty do kundy, aby se zvlhčily, a začnu vyfukávat temný rytmus... Pak se většinou přesunu do postele, kvůli pohodlí a taky proto, že mě šíleně rozjíždí, dělat si to vleže zezadu. První orgasmus přijde rychle, vychutnám si ho, ale nepřestanu se dráždit. Když chytnu ten správný rytmus, mám pocit, že mé vrcholy nikdy neskončí.

LEDEN 2016

PO	ÚT	ST	ČT	PÁ	SO	NE
				1	2	3
4	5	6	7	8	9	10
11	12	13	14	15	16	17
18	19	20	21	22	23	24
25	26	27	28	29	30	31

ÚNOR 2016

PO	ÚT	ST	ČT	PÁ	SO	NE
1	2	3	4	5	6	7
8	9	10	11	12	13	14
15	16	17	18	19	20	21
22	23	24	25	26	27	28
29						

BŘEZEN 2016

PO	ÚT	ST	ČT	PÁ	SO	NE
	1	2	3	4	5	6
7	8	9	10	11	12	13
14	15	16	17	18	19	20
21	22	23	24	25	26	27
28	29	30	31			

Neumím si představit předehru bez jazyka na svém poštěváčku. Moje kundička hned začne vlhnout a ty ji vylížeš do poslední kapky. Nechám si olízat bradavky, můžeš mě i trochu kousnout... Vidíš, jak se nadrženě postavily? Hladím se po stehnech. Teď už jsem tak vzrušená, že přestávám vnímat okolí.

Mám ráda plnou pusu 909 553 333 zadej tajný kód 68
55 Kč/min. vč. DPH. Poskytuje: TOPIC PRESS s.r.o., info@topicpress.cz, www.topicpress.cz, www.platmobilem.cz. Pro starší 18 let.

Přestávám vnímat okolí

Z úst se mi derou nekontrolovatelné výkřiky, tlumené jen pronikáním tvého klacku mezi moje rudé rty. Ne, nenechám tě hned napoprvé vystříkat se. Věnuj mi víc péče! Nezapomněl jsi na mou kundičku? Cítím, jak do mě hluboko proniká tvůj pevný a pulzující ocas, a už cítím první vlny orgasmu, rozechvívající celé mé tělo...

BARBORA

SVAZOVÁNÍ, POUTA, VOSK, LED ...

Co myslíš, máš na to?
Nebo jsi opravdová NULA?
Nečekej a konej. A připrav se na to, že už teď máš u své paní pořádné mínus.

TAK NA CO ČEKÁŠ?
✆ **909 551 234**
zadej tajný kód 41

Pošli SMS ve tvaru LEO ZORA tvůj text na číslo 909 55 30.

Nezkušená chce SEX

zavolej 909 553 333 kód 68

Chceš něco zažít?

✆ **909 553 333**
zadej tajný kód 67

Hledám muže k pravidelným sexuálním schůzkám. Pošli mi SMS ve tvaru **LEO JANA** tvůj text na **909 55 30**

Můžu ti dát vše, o čem se ti dosud jen zdálo. Tak se ozvi, jsem tu pro tebe. Pošli mi SMS ve tvaru **LEO ROMANA** tvůj text na 909 55 30.

UDĚLÁM TĚ
✆ 909 553 333 kód 67
SEX NONSTOP

Poznej nepoznané

✆ **909 55 12 34**
zadej tajný kód 42

30 Kč/SMS, 55 Kč/min. vč. DPH. Technicky zajišťuje Topic Press s.r.o., info@topicpress.cz, www.topicpress.cz, www.platmobilem.cz. Pro starší 18 let. Ilustrační foto.
Jedná se o službu zábavního charakteru, některé profily mohou být moderovaným SMS chatem

27/172/63 hledá hodného kocourka, co by mě rozmazloval, hladil, lízal, miloval se se mnou ve všech různých polohách a na různých místech. Napiš mi SMS ve tvaru **LEO BEATA** + tvůj text na **909 55 30.** Volej: **909 46 00 30** kód **19.**

Hledám muže do pelíšku. Chceš tohle tělo? Máš rád orál? Jsem sladká holka. Čekám na tvou SMS - napiš **LEO TINA** tvůj text, něco o sobě na číslo **909 55 30.** Zavolej: **909 460 030** kód **20.**

Jsem snadno vzrušitelná a rychle se udělám. Jinak jsem docela normální holka. SMS: **LEO NATALKA** tvůj text na č. 909 55 30. Volej na **909 46 00 30** kód **20.**

Vzrušuje tě, když tě žena svádí, potom ti sváže ruce a zakryje oči, pak tě ho dlouze koufí a nakonec tě pomiluje? Tak se ozvi. Pošli mi SMS ve tvaru **LEO MARKETA** něco o sobě na č. **909 55 30.** Nebo zavolej na tel. **909 460 030** kód **20.**

Mám v sexu hodně zkušeností, ale nejsem profesionálka. Ráda se svlékám a předvádím své tělo. Pošli mi SMS ve tvaru **LEO MILENA** něco o sobě na **909 55 30.** Nebo zavolej na **909 460 030** kód **19.**

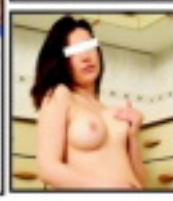

Hledám alespoň trochu pohledného, sympatického, usměvavého a kamarádského muže na milenecký vztah. Pošli mi **SMS** ve tvaru **LEO ALICE + něco o sobě na 909 55 30**
Tel.: **909 46 00 30** kód **20.**

30 Kč/SMS, 46 Kč/min. vč. DPH. Technicky zajišťuje Topic Press s.r.o., info@topicpress.cz, www.topicpress.cz, www.platmobilem.cz. Pro starší 18 let. Ilustrační foto.
Jedná se o službu zábavního charakteru, některé profily mohou být moderovaným SMS chatem

Na co čekáš frajere?

Neboj se a napiš nebo zavolej!
Pošli SMS ve tvaru LEO PETRA něco o sobě na 909 55 30

VOLEJ 909 553 333 kód 68

Pošli SMS ve tvaru LEO HELENA něco o sobě na telef. číslo 909 55 30

✆909 55 33 33
zadej tajný kód 67

Pošli SMS ve tvaru LEO SANDRA něco o sobě na 909 55 30

Uděláme si večírek ve dvou?
✆**909 551 234**
zadej tajný kód 41

Nenech mě čekat!

30 Kč/SMS, 55 Kč/min. vč. DPH. Technicky zajišťuje Topic Press s.r.o., info@topicpress.cz, www.topicpress.cz, www.platmobilem.cz. Pro starší 18 let. Ilustrační foto.
Jedná se o službu zábavního charakteru, některé profily mohou být moderovaným SMS chatem

Kdo mi pomůže překonat mou osamělost a zpestřit mé nudné večery a zoufalé noci? Napiš mi SMS ve tvaru **LEO ADELA** tvůj text na **909 55 30.**
T: 909 55 12 34 kód **41.**

Hledám chlapa, který mi kvalitně protáhne prdelku. Na oplátku ti udělám kvalitní kuřbu. Napiš mi SMS ve tvaru **LEO LADA** tvůj text na **909 55 30.**
T: 909 55 33 33 kód **68.**

Ahoj, hledám příjemného muže pro krásné a nezapomenutelné chvíle. Najde se někdo takový? Napiš mi SMS ve tvaru **LEO ILONA** tvůj text na **909 55 30.**
T: 909 55 12 34 kód **42.**

Jsem sama a je pravda, že už mě to nebaví. Pokud je zde někdo na sexy flirt založený na porozumění a náruživosti, ať se ozve na SMS - **LEO JULIE** tvůj text na č. **909 55 30.**
T: 909 551 234 kód **41.**

Jsem temperamentní a vášnivá a hledám partnera, která by mě hýčkal. Upřednostňuji anální styk a na ostatní se mě zeptej sám. Napiš mi SMS ve tvaru **LEO BEATA** tvůj text na **909 55 30.**
T: 909 55 33 33 kód **67.**

Hledám muže, který má bohatou sexuální fantazii a rád by si o ní povídal a pak ji třeba realizoval. Pomohu ti na cestě k novým erotickým zážitkům. Diskrétně, spolehlivě, příjemně, dráždivě. Napiš mi SMS ve tvaru **LEO KVETA** tvůj text na **909 55 30.**
T: 909 551 234 kód **42.**

30 Kč/SMS, 55 Kč/min. vč. DPH. Technicky zajišťuje Topic Press s.r.o., info@topicpress.cz, www.topicpress.cz, www.platmobilem.cz. Pro starší 18 let. Ilustrační foto.
Jedná se o službu zábavního charakteru, některé profily mohou být moderovaným SMS chatem

Příjemného muže na úrovni (raději staršího), kterému chybí v manželství sex, hledá pohledná blond 41/169/64. Jde mi o dlouhodobější vztah a respektováním soukromí. Napiš mi SMS ve tvaru **LEO LINDA** tvůj text na **909 55 30.**
T: 909 55 12 34 kód **41.**

Nechci ve svém životě nic měnit, ale přesto ráda vybočím ze stereotypu. Napiš mi SMS ve tvaru **LEO VENDULA** tvůj text na **909 55 30.**
T: 909 55 33 33 kód **68.**

Jsem docela pěkná holka, ale přesto stále panna. Proto bych ráda poznala muže nad 20 let, který by se rád pomazlil a nevadilo mu, že ještě nemám zkušenosti. Napiš mi SMS ve tvaru **LEO MILADA** tvůj text na **909 55 30.**
T: 909 55 12 34 kód **42.**

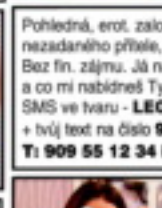

Pohledná, erot. založená žena hledá nezadaného přítele, pro vše krásné. Bez fin. zájmu. Já nabízím něhu a co mi nabídneš Ty ? Napiš mi SMS ve tvaru - **LEO ZUZANA** + tvůj text na číslo **909 55 30.**
T: 909 55 12 34 kód **41.**

Ahoj, jsem nadržená kočička a hledám nadrženého kocourka Napiš mi SMS ve tvaru **LEO NADA** tvůj text na **909 55 30.**
T: 909 55 33 33 kód **67.**

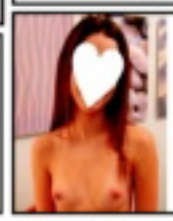

Jsem dvacetiletá dívka, která má velice kladný přístup k sexu. Najde se tady nějaký kluk nebo chlap, se kterým bych mohla trávit příjemné chvíle? Třeba i vícekrát denně. Píšte, jsem nedočkavá. SMS ve tvaru **LEO SASA** tvůj text pošli na číslo **909 55 30.**
T: 909 55 33 33 kód **67.**

30 Kč/SMS, 55 Kč/min. vč. DPH. Technicky zajišťuje Topic Press s.r.o., info@topicpress.cz, www.topicpress.cz, www.platmobilem.cz. Pro starší 18 let. Ilustrační foto.
Jedná se o službu zábavního charakteru, některé profily mohou být moderovaným SMS chatem

Jsem tvoje zlatíčko, které můžeš mít doma.

Napiš mi a uvidíme.
Nebo mi zavolej **909 553 333 kód 67**

Hledám kamaráda nejen na povídání. Chci si užít pěkný flirt. Napiš mi SMS ve tvaru LEO EDITA něco o sobě na č.: 909 55 30

CHTĚL BYS DO NEBE?
Tak napiš nebo zavolej!
Ozvi se mi pomocí SMS ve tvaru LEO NIKOLA na číslo 909 55 30 nebo zavolej na mé tel. číslo 909 551 234 kód 42.

VOLEJ 909 551 234 tajný kód 41

Pošli mi SMS ve tvaru LEO EVA něco o sobě na č. 909 55 30

30 Kč/SMS, 55 Kč/min. vč. DPH. Technicky zajišťuje Topic Press s.r.o., info@topicpress.cz, www.topicpress.cz, www.platmobilem.cz. Pro starší 18 let. Ilustrační foto.
Jedná se o službu zábavního charakteru, některé profily mohou být moderovaným SMS chatem

Miluji orální sex a tak bych ráda darovala svá nenasytná a něžná ústa jenom Tobě. Nečekej a napiš mi SMS ve tvaru LEO SOFIE tvůj text na číslo 909 55 30

Chtěla bych být tvou poslušnou děvkou, která bude plnit každé tvé zvrhlé přání bez odmlouvání. Těším se, až se ozveš zlato. Pošli mi SMS ve tvaru LEO ERIKA tvůj text na 909 55 30

Stanu se tvým symbolem prvotřídního sexu a chci ti dát nejenom první lekci, tak se neboj a pojď se zaučit. Pošli mi SMS ve tvaru LEO VANDA tvůj text na 909 55 30

NYMFOMANKA ✆909 551 234 kód 41

ORÁLNÍ SEX ✆ 909 553 333 kód 68

30 Kč/SMS, 55 Kč/min. vč. DPH. Technicky zajišťuje Topic Press s.r.o., info@topicpress.cz, www.topicpress.cz, www.platmobilem.cz. Pro starší 18 let. Ilustrační foto.
Jedná se o službu zábavního charakteru, některé profily mohou být moderovaným SMS chatem

NIKOLA

Nejsem kurvička

Kurvička fakt nejsem, ale hodně mě vzrušuje, když mi občas muž za sex zaplatí. Nedávno jsem to decentně vysvětlila v kulečníkovém baru pánovi ve středním věku. Líbilo se mu to, s penězi zjevně neměl problém, a druhý den si pro mě přijel do práce. Když jsem nastoupila, na zadním sedadle už seděla dáma, která se mi představila jako jeho manželka. Wow, byl to kus! Odvezli si mě do své vily, paní otevřela svůj prádelník a já si zkoušela její superluxusní prádlo. Líbala mě při tom a hladila, vždycky když jsem měnila kalhotky, mi olízla kundičku nebo zadeček. On seděl v křesle a onanoval. Nakonec se svlékla i ona – měla super postavu – a pak se na mě vrhli oba najednou.

NIKOLA

NIKOLA

Nejsem
kurvičká

STRČ MI HO TAM!
909 70 45 50

Byla to ta nejšílenější jízda, co jsem kdy zažila! Někdo mi bez přestání masíroval prsa a tahal za bradavky, v prcině i zadečku jsem nonstop měla něčí prsty, jazyk nebo ocas a nakonec si ta paní připnula uměláka, vrazila mi ho do prdelky a já zároveň musela jeho vykouřit...

SEXUÁLNÍ MÝTY A LEGENDY

Běloch s osmačtyřiceticentimetrovým penisem, žena, která za život vystřídala několik desítek tisíc milenců, jiná prožila dvě stovky orgasmů během čtyř hodin. Pravda, nebo bláboly? Máme pro vás hrst nejneuvěřitelnějších sexuálních rekordů plus nějakou tu fámu. Zkuste si u každého textu tipnout. Na závěr se dozvíte, co je pravda a co ne!

STATISÍCE ZÁSUNŮ

1 Vědci uvádějí příklady lidských strojů na sex, které dokázaly souložit dvakrát denně až po dobu třiceti let. Hmatatelným důkazem byla donedávna legendární basketbalová hvězda Wilt Chamberlain (1936–2000), pyšnící se přefiknutím **20 000 žen**. Velkou většinu jich zřejmě skolil při grupáčích, organizovaných věčně nadrženými kolegy sportovci. Jo, testosteron...

2 Saúdsko-arabský král Ibn-Saúd (1880–1953) od svých jedenácti let souložil noc co noc se třemi ženami, samozřejmě s výjimkou bitev. Dožil se dvaasedmdesáti. Za předpokladu, že válčil v průměru dva měsíce ročně a jinak pokaždé obšťastnil všechny tři partnerky, jednoduchým výpočtem dojdeme k roztomilému číslu **60 345 souloží**. Tomu říkáme královsky si zapíchat!

Chtít znásilnit Indku se může vymstít.

3 Pornoherec John Curtis Holmes (1944–1988) ztratil panictví ve svých dvanácti letech. Byl obdarován pětadvaceticentimetrovým penisem, který mu vydělával 3 000 dolarů za natáčecí den. Přibližně stejně si vydělával i jako gigolo. Za svůj zhýralý život si to na obrazovce i mimo ni rozdal **s více než čtrnácti tisíci ženami**.

4 Abychom nezapomněli na ženské rekordmanky, uvedeme dva příklady za všechny: Julie, krásná, inteligentní a vzdělaná dcera římského císaře Augusta, byla skoro ideálem ženy. Měla jen jedinou drobnou vadu, totiž neukojitelnou chuť na sex. Nestačily jí desítky ani stovky milenců a říká se, že než ji Augustus vyhnal na pustý ostrov, vystřídala se na jejím dokonalém těle polovina mužské populace Říma. Suma sumárum si tedy **zašukala nejmíň 80 000krát!**

SEXY POVÍDKY JEN ZA 23 KORUN ZA MINUTU: 909 235 500

NA KOLENA SUBE! JE ZDE TVÁ PANÍ!
909 23 23 23
VOLEJ MI NONSTOP JEN ZA 23 KORUN ZA MINUTU!

909 230 230
SUPER SEX
Jen 23 korun za minutu!

MAXIMÁLNÍ PERVERZ
909261070
JEN 26 KČ/MIN!

SEXY LESBY
26 KORUN/MINUTA!
909 260 001

NEUKOJENÁ BABIČKA
ANI PO PADESÁTCE CHUŤ NA SEX NEUTICHÁ!
HLEDÁM ZAJÍČKA!
napiš mi SMS ve tvaru:
MN BA
a pošli na číslo:
909 30 30

GAY LINKA
909 260 010

HLASITÝ ORGASMUS
909 23 12 12

Cena volání max. 26 Kč vč. DPH/minuta! Cena sms 30 Kč vč. DPH/sms. Provozuje P.B. PO BOX 19, 34101 HD, i@nejholky.com Vice na: www.platmobilem.cz. Od 18 let! Ilustrační foto. www.nejholky.com, www.nejlinky.cz

5 Ještě známější je naše současnice, francouzská herečka Brigitte Bardotová, narozená v roce 1934. Její iniciály B. B. zářily na filmovém plátně stejně intenzivně jako ve spoustě ložnic. Při jednom interview se tehdy čtyřicetiletá Brigitte přiznala, že musí mít muže každou noc. Za dvacet let tak prožila přes **čtyři a půl tisíce nocí plných vášnivého sexu**.

ŠEL DO TOHO PO HLAVĚ

6 Německá pornoherečka Angela Whaleová dokázala svou vytrénovanou vaginu roztáhnout tak, že jí do ní kolega mohl **zasunout svou holou hlavu** – úplně celou. Klip se záznamem tohoto neuvěřitelného výkonu byl k vidění na internetu.

KAŽDÝ ORGASMUS SE POČÍTÁ

7 Díky pravidelnému cvičení dosáhla nejmenovaná sexuální sportovkyně **sto třiceti čtyř orgasmů za hodinu**. Jiná žena, vyšetřovaná profesorem Timothy Learym, měla dokonce **200 orgasmů za čtyři hodiny**, jenomže ta byla pod vlivem LSD. Oproti tomu stojí **šestnáct výstřiků** mužského rekordmana, který jen díky lékařskému tajemství zůstává v anonymitě.

NEZNÁSILŇUJTE INDKY!

8 Teprve třináctiletá Indka Ravi Amrita se stala obětí znásilnění. Útočník si ale příliš neužil a zaplatil krutou daň – dívka díky systematickému tréninku jógy v extrémním šoku sevřela vaginu s takovou silou, že muži doslova **amputovala penis**.

PRSA ZA VŠECHNY PENÍZE

9 Už v roce 1975 si nechala americká herečka Edy Williamsová **pojistit svoje přednosti na milion dolarů** a dnes nejsou výjimkou ani vyšší částky. Zajímavou smlouvu s pojišťovnou uzavřela kdysi italská herečka Gina Lollobrigida. Kdyby její výstavní kousky v určeném časovém období poklesly **o jeden jediný centimetr za rok**, hned by inkasovala tučnou sumičku. Gina neklesala na mysli, kozičky zůstaly, kde měly být, prostě spokojenost na všech stranách...

VÍC NEŽ LOUPEŽNÍKŮ

10 Dvaatřicetiletý Peršan Ali Baba se může při své výšce 195 cm, váze 98 kg a s chodidlem 35 cm pochlubit nejdelším penisem na světě. V klidovém stavu mu naměřili **32 cm**. Po desetiminutovém snažení dvou prostitutek se k údivu přítomných novinářů a lékařů napnul do délky **48 cm**.

FAKT NEPOVEDENÁ SOULOŽ

11 Mladý novomanželský pár z německých Cách si v loňském roce vyjel na svatební cestu do Austrálie. I pro svatební noc si vybrali netradiční místo – moře. Novomanželka ztratila panenství ve vášnivém objetí a za šplouchání vlnek, ale naneštěstí trocha krve přilákala asi metrového žraloka, který si spletl mužův penis s rybkou a **ukousl mu ho**.

1–5: Že jsme si tohle všechno vymysleli? Ani náhodou! Všechno je to pravda.
6: Vhale znamená anglicky velryba, tě by se tam lidská hlava jistě vešla. Klip jsme viděli, ale zachovali chladnou hlavu. Filmové triky jsou mocné... Nesmysl!
7: Také se vám ze všech těch orgasmů točí hlava? Říkáte si, že to nemůže být pravda? Jenomže je!
8: Indky prý dokážou se svými kundičkami ledacos, ale použít ji jako gilotinu? Ďábel!
9: Máme si z vás přestat střílet? Nestřílíme, je to tak!
10: Neskočili jste nám na to, že ho Ali Baba má až po kolena? Dobře jste udělali! Leží jako věž.
11: Také je vám novomanželů líto? Zbytečně, tohle se nestalo...

VIKY

Jestli tě při pohledu na moje fotky napadne, že jsem zatraceně dobře rozšukaná a fest zkušená samička, nejsi daleko od pravdy. Co si budeme povídat, prcám ligu od patnácti a pořád mám pocit, že mě to ještě nezačalo bavit naplno. I když jsem toho celkem logicky vyzkoušela už fakt hodně, perverzních myšlenek, které mě dostávají do varu, je pořád dost.

Ukážu ti kouzlo
909 460 030 kód 19
46 Kč/min. vč. DPH. Poskytuje: TOPIC PRESS s.r.o., info@topicpress.cz, www.topicpress.cz, www.platmobilem.cz. Pro starší 18 let.

Jestli sis už mou nadrbanou píču pořádně prohlédl a zamyslel se nad tím, že by mohlo bejt fajn, pořádně mi zmáčknout cecky, vyklop svý natěšený péro a pojď do toho. Čekám, že mi ji surově vylížeš a pořádně i se zadkem projedeš prsty, než do mě napáliš to svý torpédo... Určitě se mi napoprvé můžeš vycákat do pusy, ale budu to pak stejně chtít ještě dolů.

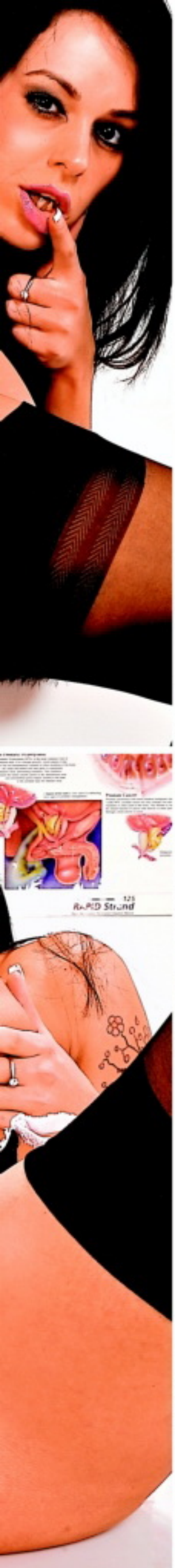

Dívky hledají sex

Chceš zaučit zajíčku a ukázat jak chutná pravý sex? Tak to jsi tady správně, jen já ti poradím jak na věc a pokud budeš se mnou spokojený, můžeme to vyzkoušet společně. Pošli SMS ve tvaru **LEO DASA** + text zprávy na č. **909 55 30** nebo volej na tel. č. **909 551 234** kód **41**

Rajcují tě sprosté nadávky a urážky? Chceš na živo vyzkoušet jaké to je být ponížený? Napiš a čekej to nejhorší. Pošli SMS ve tvaru **LEO MILENA** + text zprávy na č. **909 55 30** nebo volej na tel. č. **909 553 333** kód **67**

Už jde na tebe touha si s někým pořádně zašukat? Nemáš po ruce nikoho, do koho by jsi mohl vrazit svoji napumpovanou kládu a pořádně si to udělat? Napiš mi a věř, že spolu nám to půjde lépe. Jsem totiž profesionálka. Pošli SMS ve tvaru **LEO ZDENKA** + text zprávy na č. **909 55 30** nebo volej na tel. č. **909 551 234** kód **42**

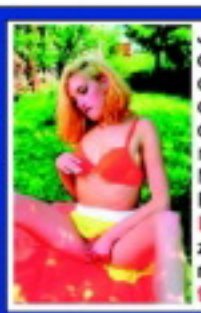

Jsem závislá na masturbaci. Musím to mít aspoň dvakrát denně. Jsem multiorgastická a nemám nikdy dost. Ráno začínám velkým robertkem, který….. Napiš a dozvíš se více. Pošli SMS ve tvaru **LEO TEREZA** + text zprávy na č. **909 55 30** nebo volej na tel. č. **909 553 333** kód **68**

Máš to rád do obou dírek? Já ano a pokud máš kamaráda, nebudu proti když se přidá. Ráda si to rozdám s oběma. Pošli SMS ve tvaru **LEO EVA** + text zprávy na č. **909 55 30** nebo volej na tel. č. **909 55 12 34** kód **41**

Líbí se ti rajcovní prádélko? Máš rád sexy tělo a divokou jízdu na pořádném těle, které opravdu stojí za to? Už nemusíš hledat, stačí jen napsat. Pošli SMS ve tvaru **LEO PAVLA** + text zprávy na č. **909 55 30** nebo volej na tel. č. **909 55 33 33** kód **67**

Miluji, když mi ho tam vráží dva chlapi najednou. Dokážu se u toho udělat několikrát za sebou. Už jen to, když na to myslím, mě to přivádí k šílenství… Pošli SMS ve tvaru **LEO IVANA** + text zprávy na č. **909 55 30** nebo volej na tel. č. **909 55 12 34** kód **42**

30 Kč/SMS, 55 Kč/min. vč. DPH. Technicky zajišťuje Topic Press s.r.o., info@topicpress.cz, www.topicpress.cz, www.platmobilem.cz. Pro starší 18 let. Ilustrační foto.
Jedná se o službu zábavního charakteru, některé profily mohou být moderovaným SMS chatem

NENASYTNÁ MONIKA

909 553 333
zadej tajný kód 68

Mám už zase chuť! Napiš mi a bez keců mi to pořádně udělej ty hnusný prase, budu ti držet jako správná děvka. Pošli mi SMS ve tvaru **LEO MONIKA** tvůj text na 909 55 30

Můžu ti dát vše, o čem se ti dosud jen zdálo. Tak se ozvi, jsem tu pro tebe. Pošli mi SMS ve tvaru **LEO ROMANA** tvůj text na 909 55 30.

UČITELKA SEXU

909 551 234
zadej tajný kód 42

Jsem celá nedočkavá a neodolám dráždění tvého jazýčku. Jsem už pořádně nadržená tak nečekej a napiš mi SMS ve tvaru **LEO DANA** tvůj text na 909 55 30

ORÁLNÍ SEX

zavolej **909 551 234** kód 41

Strašně ráda se předvádím a miluji, když se můžu podělit o své zážitky, především o ty erotické. Pošli mi SMS ve tvaru LEO **SIMONA** tvůj text na 909 55 30

Pro náročné

909 55 12 34
zadej tajný kód 41

Hledám milence

909 55 33 33
zadej tajný kód 68

30 Kč/SMS, 55 Kč/min. vč. DPH. Technicky zajišťuje Topic Press s.r.o., info@topicpress.cz, www.topicpress.cz, www.platmobilem.cz. Pro starší 18 let. Ilustrační foto.
Jedná se o službu zábavního charakteru, některé profily mohou být moderovaným SMS chatem

JAKO JEDINÍ V ČESKÉ REPUBLICE NABÍZÍME UNIKÁTNÍ SOUBOR TANTRA MASÁŽÍ

ÚŽASNÝ SVĚT MASÁŽÍ BRNO & ZLÍN

TANTRA MASÁŽE

CHCETE ZAŽÍT NĚHU, SLAST, HÝČKÁNÍ A DOSÁHNOUT VYVÁŽENÉ SEXUÁLNÍ ENERGIE?

PROFESIONÁLNÍ SALON NABÍZÍ SOUBOR TANTRA MASÁŽÍ VHODNÝ NAPROSTO PRO KAŽDÉHO!

www.svetmasazizlin.cz
+420 728 729 279

www.svetmasazibrno.cz
+ 420 545 544 266

ALICE

Pragmatická romantička

Tvrdí o sobě, že je romantička, ale její heslo zní: Dnes si pořádně zamrdám a zítra už se určitě zamiluju na celý život.

Tvrdíš sice, že jsi romantička, ale tvůj přístup k sexu i k životu je spíš pragmatický...

No a co, to si mám honit doma kundu, dokud se nenajde ten pravý princ z pohádky? Takhle si alespoň pořádně užiju. Schválně se na ni koukni. Nebyla by škoda, aby takováhle kundička čekala roky schovaná v nějakých krajkových kalhotkách?

To máš pravdu, určitě stojí za to. Poskytuješ jí aspoň dost příležitostí, aby nezahálela?

O tom nepochybuj. Ať už v práci, nebo na diskotéce, vždycky si vybírám chlapy, kterým nadrženost kouká z očí.

Stačí trochu roztáhnout nohy nebo shodit ramínko podprsenky a začnou se skoro olizovat. Po těch jdu jako pominutá. Mám jistotu, že nadrženej chlápek mi to fantasticky udělá, když dostane příležitost.

A co tě uspokojí ze všeho nejlíp? *Skvělý je, když se mi povede sbalit dva, nejlíp tak ve středním věku, mezi třiceti a čtyřiceti. To je pak jízda! Navzájem se před sebou předvádějí, jací jsou kanci, a moje kunda dostane přesně to, na co čeká!*

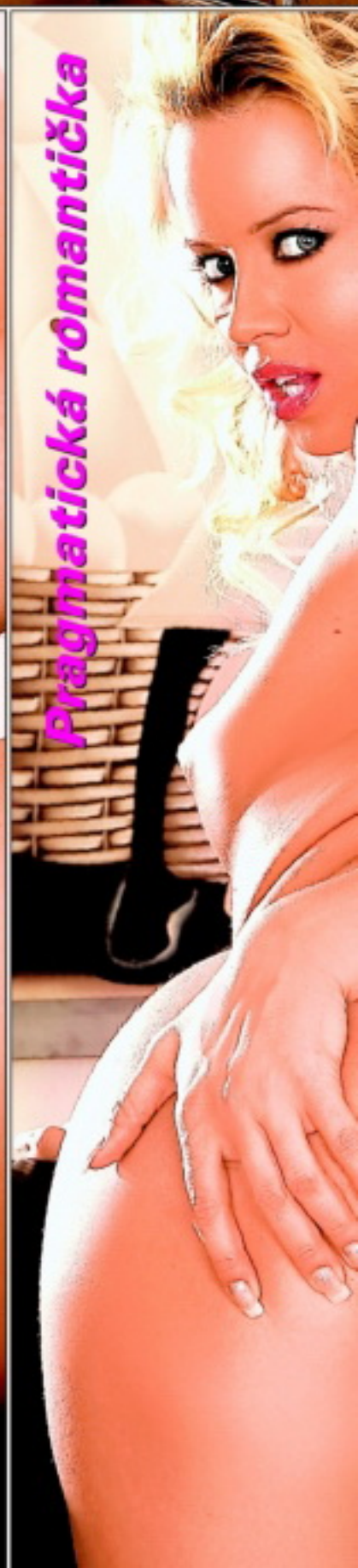

Pragmatická romantička

ALICE
909704655
PRDELKA ČEKÁ

MÁM RÁDA KOUSÁNÍ!

Kobe Tai

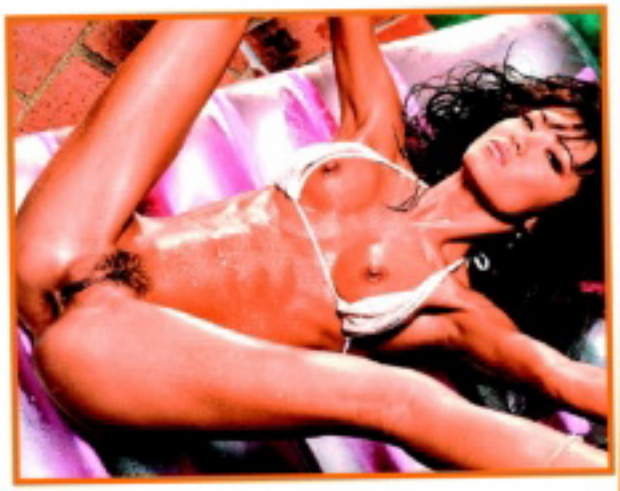

NAROZENA: 15. ledna 1972 na Tchaj-wanu ● PŮVOD: čínsko-japonský ● VÝŠKA: 152 cm ● VÁHA: 40 kg ● MÍRY: 81–50–78 ● VLASY: černé ● OČI: hnědé

DRSNÝ VIVID

Začala v roce 1996 pod jménem Blake Young a hned v prvním filmu předvedla, že od ní diváci mohou čekat cokoliv, jenom ne to, co už viděli. Ve snímku Executions on Butt Row si to rozdala se superhřebcem Seanem Michaelsem v umaštěné garáži takovým stylem, že její výkon soudobé kritiky ohodnotily slovy „srolují se vám z toho ponožky". Drobné tělíčko s dokonalou pokožkou, mladistvý vzhled a jen lehce vylepšená prsa dodávají jejím zběsilým výkonům fantastický náboj. Jedním z nejprodávanějších snímků malé dračice byl film z kolekce Vivid Raw číslo 2, kde s Alexem Sandersem přesvědčivě ukázala, že je bezpochyby jednou z nejlepších pornohvězd. Její práce pro Vivid byla časově omezená, ale na trhu je dostatek kazet a disků, obsahujících její chlípné řádění, a další série jsou na obzoru.

Malá asijská hvězda Kobe Tai je jedním z nejnovějších přírůstků do exkluzívního týmu hereček firmy Vivid Video a stala se vítaným soustem pro trh, permanentně hladový po šikmookých kráskách. Tahle malá kočka se vrhla do světa porna rovnýma nohama.

SEX, SUSHI A BMW

Mezi její koníčky patří tanec, zpěv, cvičení a nakupování, ráda zajde s přáteli na sushi, jezdí v BMW a ze světových kuchyní má nejraději – jaké překvapení! – čínskou. Jako každé uznávané hvězdě žánru se i Kobe Tai dostalo cti, že kromě jejího oblíbeného vibrátoru a análního kolíku byla pro sexshopy vytvořena realistická kopie její kundičky – i se zadečkem – z revolučního materiálu cyber-skin. Jeden ze spokojených zákazníků na stránce www.toybox.com nadšeně referuje: „Fantastické! Tahle věc mě dostala do takové formy, že když přišla moje přítelkyně, šoustal jsem ji sto padesát minut nonstop!" Nezmínil se ovšem, jestli měl také při tom nad postelí fotografii Kobe s vlastnoručním podpisem, která je součástí každého balení. Absolutním hitem loňského léta se stala kazeta, resp. DVD, Jenna Loves Kobe. Sen tisíců fandů byl splněn, dvě špičkové sexy dračice Jenna Jameson a Kobe Tai si spolu užívají ve vířivé vaně. (K dostání na http://excaliburfilms.com/AdultDVD/dvd_124574D1-f.htm).

ŠEST POHŘBŮ A STOVKY ORGASMŮ

Oficiální stránka na adrese www.kobetai.com/ obsahuje tisíce fotek včetně těch z natáčení, desítky klipů, chat, několik screensaverů ke stažení a samozřejmě všechny potřebné kontakty pro nákup čehokoliv, co se žhavé asijské pornohvězdy týká. Členství bohužel vyžaduje platbu. Malá perlička na závěr: I ti, kteří neholdují pornofilmům, mohli Kobe Tai vidět v kině nebo na DVD. V roce 1998 se objevila po boku Christiana Slatera a Cameron Diazové v lehce ujeté a hodně černé komedii Šest pohřbů a jedna svatba (Very Bad Things) jako prostitutka, kterou jeden z kumpánů na bujarém večírku při loučení se svobodou nedopatřením zabije, a část dalšího děje tvoří snaha celé tlupy zbavit se jejího těla. Připomíná vám to Brak a Paulu Wild? Nám také...

ORGASMUS MÁM VŽDYCKY!

Která byla tvá nejoblíbenější scéna z filmů, co jsi natočila?
Ta poslední z filmu 101 sexuálních pozic. Vystupuji v ní jenom já a Mark Davis (manžel Kobe, pozn. red.). Je to nejdelší a nejlepší scéna, jakou jsem kdy natočila, vystřídáme v ní asi dvacet poloh.

Kterou polohu si užíváš nejvíc?
Zezadu to je rozhodně nejlepší, protože mě partner může pevně chytit za boky a pořádně tvrdě mi to udělat – to se mi líbí nejvíc.

Máš nějaký tajný sexuální sen?
Jet s mou láskou do Egypta a rozdat si to nazí na pyramidě!

S kým by ses nejraději setkala před kamerou?
Rozhodně s Drew Barrymore, to je pěkně zhýralá holčina.

Jaký největší ocas jsi v sobě měla? Ten ve filmu Lethal Affairs vypadal rekordně...
To byl penis mého manžela a je to ten nejkrásnější, jaký jsem v sobě kdy cítila.

Jaký přístup tvým ňadrům nejvíc vyhovuje? Něžný, nebo spíš tvrdší?
V současné době mám nejradši kousání. A taky ráda nosím na bradavkách šperky spojené řetízkem.

Míváš někdy při natáčení orgasmus?
Mám orgasmus vždycky, když dělám sex, protože ho miluju – před kamerou nebo mimo.

Jak často masturbuješ?
Upřímně, masturbovala jsem těsně před tímhle rozhovorem, proto jsem taky přišla pozdě.

FILMOGRAFIE:

ART LOVER ● BAD WIVES ● DEEP INSIDE KOBE TAI ● GLASS CAGE ● HAUNTED ● LOTUS ● MISSION EROTICA ● ORIENTAL LUST ● RAW TAI ME UP TAI ME DOWN

VĚK: 21 let • **MÍRY:** 87–58–90 • **PRVNÍ SEX:** v sedmnácti • **KOLIK MĚLA CHLAPŮ:** 10–15 • **OBLÍBENÁ POMŮCKA:** perličkový vibrátor • **OBLÍBENÁ POLOHA:** misionářská • **CO JI NEJVÍC RAJCUJE:** menší výprask • **TAJNÝ (SPLNĚNÝ) SEN:** fotit pro Leo!

Mazlíček k ošukání

ŠÁRKA

Něžná, stydlivá, nesmělá a možná i docela nezkušená, tak působí Šárka na většinu mužů. Jako holka, která potřebuje chránit a v sexu se má co učit. Jako nevinný mazlíček na hraní. Je to tak, i když má obří kozy, není to žádná nestoudná dračice. V posteli je spíš pasivní. Pro toho, kdo má rád pocit, že holku skoro znásilňuje, úplně ideální. Většinou má zavřené oči a krásně, tiše, kňouravě při tom vzdychá. Poslušně kouří a nechá si ojet i prdelku, ale nesmíš se jí ptát, jestli chce. Semeno ale nespolkne, radši než do pusy to má na obličej a na tělo. Bude si pak s tvým ptákem ještě chvíli jemně pohrávat, třít si ho o tváře a to, co z něj vystříklo, si bude roztírat po kozičkách a břiše...

Proč se nesoznámit? (909 460 030 zadej tajný kód 20
46 Kč/min. vč. DPH. Poskytuje: TOPIC PRESS s.r.o., info@topicpress.cz, www.topicpress.cz, www.platmobilem.cz. Pro starší 18 let.

Zapni TV

VAŠE NOVÁ INTERNETOVÁ KABELOVKA.

NA VŠECH ZAŘÍZENÍCH
S JEDNÍM ÚČTEM

WWW.ZAPNI.TV

KLÁRA

Nejmíň třikrát týdně

Věříš, že holka jako já si to musí aspoň dvakrát týdně dělat sama? Už tě slyším... Ano, netrpím přehnanou skromnosti a vím, že vypadám dobře. Jsem blondýna, mám velká prsa a hladkou, sametovou kundičku, kdekdo mi říká, že jsem atraktivní. Od žen v tom ale vždycky slyším nádech žárlivosti a od chlapů neschopnosti sbalit mě.

Nejmíň třikrát
týdně

KLÁRA

909704550

Uděláme se SPOLU

Většina si jich na mě totiž
netroufá! Kdyby si nechali ty
řeči a šli prostě rovnou na věc,
byla bych šťastnější. Netoužím
po ničem jiném než každá jiná.
NEJMIŇ třikrát do týdne si
skvěle zabouchat, tak, aby
o tom moje kočička věděla
vždycky ještě druhý den!

BODYPAINTING

Snad každá samička aspoň někdy ve skrytu duše zatoužila, aby se jí, poté, co mu stála modelem, zmocnil zhýralý malíř. Proč jí to nedopřát, tím spíš, že nebude jenom pozorovaným objektem, ale přímo „plátnem", na kterém vaše unikátní dílo vznikne...

VOYEURSKÉ UMĚNÍ

Bodypainting je malba na nahé tělo speciálními přírodními netoxickými barvami, které jsou snadno omyvatelné vodou, ale nechcete-li obíhat prodejny výtvarných potřeb a klopit značné obnosy, po použití nemastného pleťového krému můžete s klidným svědomím sáhnout i po obyčejných temperách. Maluje se štětcem nebo houbou, profesionálové také používají techniku air-brush, kdy je barva nanášena tryskou speciální pistole s pomocí kompresoru. Malba může pokrývat úplně celé tělo a zasahovat i do obličeje, na soutěžích a přehlídkách jsou modelkám často barveny i vlasy, aby ladily s kompletním výtvorem. Tvůrce, kteří se bodypaintingu věnují, sdružuje asociace EBPA (European bodypainting association), která v této disciplíně pořádá pravidelné festivaly. Ale netřeba se hned vláčet za hranice, veselého bodypaintingu, byť výhradně amatérského, si můžete užít na většině erotických akcí, třeba na kterékoliv Leo Párty. A ještě drobná rada pro ty, kteří všechno napřed musí prozkoumat prostřednictvím internetu: U obrázkového vyhledávače určitě neuděláte chybu, zadáte-li mimo hesla „bodypainting" také slova „body art".

BODYPAINTING NAŽIVO

Soutěže v bodypaintingu mají nenapodobitelnou atmosféru, nabitou erotickým očekáváním k prasknutí. Přečtěte si, jak jednu z nich vnímal náš reportér: V sále to šumělo a těžko říct, jestli byly víc vzrušené dámy v publiku, nebo modelky, které čekaly na pódiu. Napětí vystřídalo soustředění umělců a snaha modelek přesně vyhovět jejich pokynům.

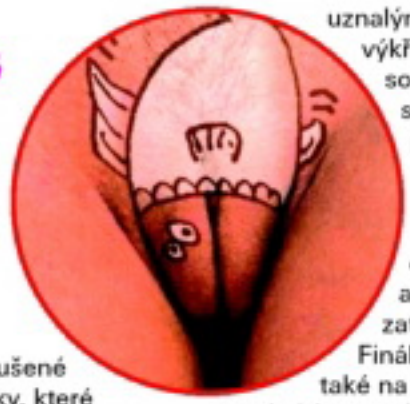

Vystrkovaly zadečky, přidržovaly si kozičky v požadované poloze, nastavovaly kundičky štětcům i stříkacím pistolím. Pastva pro oči každého diváka! Není divu, že si tu a tam někdo stoupl na židli, aby lépe viděl na další tah štětcem směrem do klína a případně ho doprovodil uznalým pískotem nebo nadšeným výkřikem. Každý z patnácti soutěžících dostal na předvedení svého umění maximálně půlhodinu. V závěru se utkali tři nejlepší. Ed si modelku pozlatil volnými tahy širokého, plochého štětce. Dívka zjevně chvílemi ztrácela koncentraci a neušlo mi její křečovité zatínání prstů a kousání do rtu. Finální úpravy tenkým štětcem ji také na klidu nepřidaly. Její bradavky zakrátko pronikly vrstvou zasychající barvy... Mládí zastupoval Mystic, který na dívčí tělo stříkal barvu pistolí zvanou air-brush a nezapřel bývalého tvůrce graffiti. Poslední finalista Micky zušlechtil zrzavou krásku hutným nánosem barev. Výpady jeho štětce ji zjevně poznamenaly i tam, kde to nečekala. Výtvory tolika špičkových umělců porotě poněkud zamotaly hlavu, ale nakonec vítězství přiřkla Edovi.

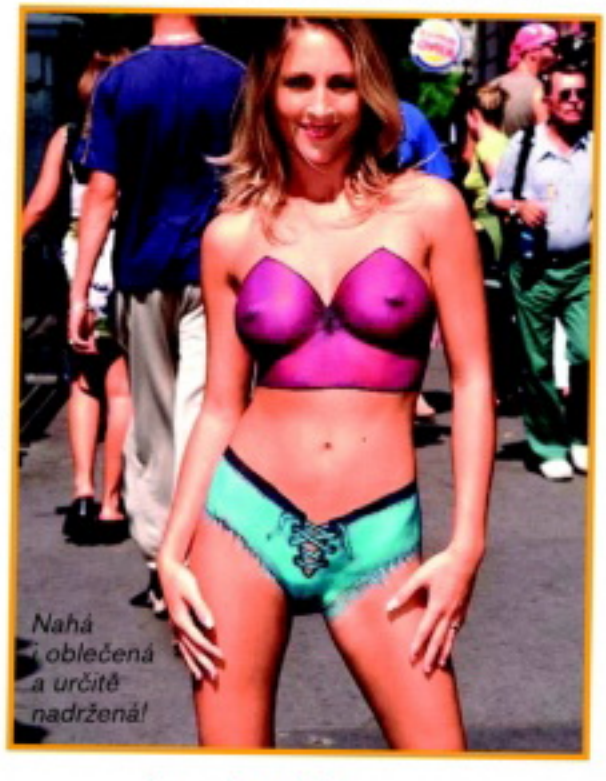

MALOVÁNÍ NA TĚLO – SUPER PŘEDEHRA:

- Snadno na něj sbalíte i váhavou, většina žen má ráda, když na to nejdete přímo.
- Každá ráda slyší, že má super tělo, že vás inspiruje, a podobné řečičky.
- Za tempery, štětce a fólii na podlahu dáte výrazně méně, než za večeři a pití pro dva.
- Šimrání vlhkého štětce na nahé kůži působí fakt skvěle rajcovně.
- Můžete při troše šikovnosti zakrýt drobné nedostatky jejího těla.
- Velmi pravděpodobně jí nabízíte něco, co ještě nezažila.
- Máte zcela legitimní důvod ji dokonale osahat, až jí budete pomáhat s mytím.
- Od bohéma se čeká, že nezůstane jenom u malování!

KUNDIČKA NA KUNDIČKU ❤ KUNDIČKA NA KUNDIČKU ❤ KUNDIČKA NA KUNDIČKU

Když to na tyhle dvě kočičky přijde, servou ze sebe šaty a rozjedou to kdekoliv.

Začnou si navzájem olizovat prsa a honit kundičky.

Vrážejí si jazyky, kam až to jde.

Podle pravidla, že holka ví nejlíp, co dělá holce dobře, se dokonale vyrajcují rukama i pusou.

Dávají si to spolu už dva roky.

Lucka se nemůže nabažit šťávy z Miiny kundičky.

Nepřestanou, dokud se neudělají aspoň třikrát!

Překvapuje tě, že panička s tak jemnými rysy pózuje pro hard erotický časopis? Je to tak, kamaráde, tohle je pěkně ujetá čubka! Tváří se jako ztělesněná nevinnost, ale to by nesměla vystrkovat ty svoje drze trčící cecíky. A když se podíváš, jak nastavuje svoje růžové masíčko, musí ti být jasné, že jediné, co ji zajímá, je, abys ji ho pěkně tvrdě naklepal.

LEONA

Kdekoliv a kdykoliv

Když to tahle divoká domácí čiča nemá aspoň třikrát za den, klidně se rozvalí, kde zrovna je, třeba v kuchyni nebo na podlaze v obýváku, a projede si tu věčně mokrou prcinu svým oblíbeným robertkem. Prozradíme ti její malé tajemství: Má ho v šuplíku nočního stolku, a není to zdaleka jediný.

Dáš mi po čem toužím?
909 606 666 kód 39

60 Kč/min. vč. DPH. Poskytuje: TOPIC PRESS s.r.o., info@topicpress.cz, www.topicpress.cz, www.platmobilem.cz. Pro starší 18 let.

Morava:

25 letá, atraktivní divka hl. finančně zajištěného muže do 60ti let, nejlépe zadaného, k občasným schůzkám. Zn.: Chci být hýčkána.

SMS: **LEO MIRKA + text zprávy** na č. **909 55 30**

Volat můžeš na č. **909 551 234**-kód **41**

Východní Čechy:

Mám neukojené sexuální představy a můj manžel je nechce se mnou realizovat. Najde se odvážný muž? Jsem 29/164/58.

SMS: **LEO JUDITA + text zprávy** na č. **909 55 30**

Volat můžeš na č. **909 551 234**-kód **42**

Praha, stř. Čechy:

Ahoj lásko, máš chuť si pořádně zadovádět? Už máš svého ptáčka krásně připraveného? Má kundička je děsně nenasytná.

SMS: **LEO ALENA + text zprávy** na č. **909 55 30**

Volat můžeš na č. **909 553 333**-kód **67**

Celá Morava:

Atraktivní mladý milenecký pár, hledá páry, ale i samotné muže nebo ženy na sex. Zázemí máme, zdraví a diskrétnost podmínkou.

SMS: **LEO DANA + text zprávy** na č. **909 55 30**

Volat můžeš na č. **909 553 333**-kód **68**

Západní Čechy:

Už delší dobu inzeruji, ale stále žádná odpověď. Hledám milence, který má rád sex a má na něj stále chuť (stejně jako já).

SMS: **LEO ZDENA + text zprávy** na č. **909 55 30**

Volat můžeš na č. **909 460 030**-kód **19**

Celé Čechy:

Smyslná kočka se sexy tělem hledá muže a ženy, kteří by se na mně chtěli bezostyšně ukájet. Můžete si vymýšlet různé prasárničky.

SMS: **LEO EDITA + text zprávy** na č. **909 55 30**

Volat můžeš na č. **909 460 030**-kód **20**

Praha, stř. Čechy:

Ahoj. Jsem Jana. Zklamal mě můj bývalý přítel, proto bych se chtěla seznámit s nějakým hodným a sympatickým klukem, který umí milovat a nepodvádět.

SMS: **LEO JANA + text zprávy** na č. **909 55 30**

Volat můžeš na č. **909 460 030**-kód **19**

Střední Čechy:

Jsem temperamentní, pohledná, štíhlá podnikatelka z Brna. Hledám společenského muže na úrovni ke zpříjemnění prac. povinností v Praze.

SMS: **LEO MONIKA + text zprávy** na č. **909 55 30**

Volat můžeš na č. **909 553 333**-kód **68**

Západní Čechy:

Najde se příjemný muž, který hledá kamarádku na volné chvíle plné mazlení a vášnivých hrátek? Vztah zatím nehledám, ale potřebuji trochu vášně a rozkoše.

SMS: **LEO VANDA + text zprávy** na č. **909 55 30**

Volat můžeš na č. **909 551 234**-kód **41**

Celé Čechy:

Jsem mladá krásná a sama, manžel je celý týden mimo, vrací se jen na víkendy. Strašně mi chybí se někoho dotýkat, hladit, mazlit se. Našel by se někdo, kdo by trávil některý večer se mnou? Nejlépe ženatý, diskr. a zdravý především!

SMS: **LEO SONA + text zprávy** na č. **909 55 30.**

Volat můžeš na č. **909 460 030**-kód **20**

Jižní Čechy:

Ahoj! Možná hledám právě tebe. Taky se cítíš osamocený nebo zklamaný, třeba po rozchodu? Mamě hl. vážný vztah a schází ti sex? Nestyď se napsat.

SMS: **LEO BARA + text zprávy** na č. **909 55 30**

Volat můžeš na č. **909 553 333**-kód **67**

Brno a okolí:

Hledám zajištěného, inteligentního, atraktivního, diskrétního muže (nejlépe podnikatele), který by mě rozmazloval. Jsem 28/175, štíhlá, sympatická a vdaná.

SMS: **LEO EVA + text zprávy** na č. **909 55 30**

Volat můžeš na č. **909 606 666**-kód **20**

Celá Morava:

Ahoj. Hledám pohledného, normálního muže (od 40 do 58 let) na občasné schůzky. Prostě normálního chlapa, kterému chybí kámoška a milenka.

SMS: **LEO PAVLA + text zprávy** na č. **909 55 30**

Volat můžeš na č. **909 606 666**-kód **39**

Celá ČR:

Hledá se sympatický milenec pro občasné hezké chvíle ve dvou. Na věku moc nezáleží, ale musíš být sportovnější postavy a hlavně dobře vybavený.

SMS: **LEO NELA + text zprávy** na č. **909 55 30**

Volat můžeš na č. **909 551 234**-kód **42**

Celá ČR:

Mám hebkou pleť a pevná prsa a čekám na to, až si se mnou pohraješ. Nechej se rozmazlovat mým jazýčkem, je moc šikovný.

SMS: **LEO EVA + text zprávy** na č. **909 55 30**

Volat můžeš na č. **909 606 666**-kód **39**

Praha:

Vdaná, dlouhovlasá bruneta hledá muže sportovní postavy s větším macíkem k nezavazným schůzkám.

SMS: **LEO TINA + text zprávy** na č. **909 55 30**

Volat můžeš na č. **909 606 666**-kód **20**

Brno a okolí:

Chci jen sex bez závazků. Pojď si se mnou užívat, život je krátký, tak nepromarni svou šanci.

SMS: **LEO MILENA + text zprávy** na č. **909 55 30**

Volat můžeš na č. **909 551 234**-kód **41**

Praha, stř. Čechy:

Ahoj, je mi 27 let a nedávno jsem se rozešla s přítelem. Hledám náhradníka do 45 let.

SMS: **LEO IVANA + text zprávy** na č. **909 55 30**

Volat můžeš na č. **909 551 234**-kód **42**

Celá Morava:

Ahoj, jmenuji se Darina a hledám muže na sexulání dobrodružství. Mám ráda autoerotiku, můžu i piss nebo anál.

SMS: **LEO DARINA + text zprávy** na č. **909 55 30**

Volat můžeš na č. **909 553 333**-kód **67**

Celé Čechy:

Chtěla bych alespoň jeden víkend zapomenout na celý svět a užít si s někým milým a bezprostředním.

SMS: **LEO MAGDA + text zprávy** na č. **909 55 30.**

Volat můžeš na č. **909 553 333**-kód **68**

Střední Čechy:

Hledám přítele pro intimní chvíle na klasický sex. Nehledám krasavce nebo gymnastu ale normálního, milého muže.

SMS: **LEO HELENA + text zprávy** na č. **909 55 30**

Volat můžeš na č. **909 460 030**-kód **19**

Západní Čechy:

Už mě nebaví průměrný sex s manželem. Jsem roztoužená a chci jakoukoliv změnu.

SMS: **LEO MAJKA + text zprávy** na č. **909 55 30**

Volat můžeš na č. **909 460 030**-kód **20**

Morava:

Už mě nebaví být jen slečnou do postele a tak se potřebuji seznámit s pánem, který ví co chce. 23/172, atraktivní, VŠ. V sexu se nebráním ničemu a mám na něj stále chuť.

SMS: **LEO ROMANA + text zprávy** na č. **909 55 30**

Volat můžeš na č. **909 551 234**-kód **41**

Východní Čechy:

Nejsem žádná kráska, ale to neznamená, že nemám srdce na pravém místě. Ozvi se, budu moc ráda, protože se nebojím seznámení.

SMS: **LEO ESTER + text zprávy** na č. **909 55 30**

Volat můžeš na č. **909 553 333**-kód **67**

Praha, stř. Čechy:

Zklamaná žena na úrovni hledá touto cestou jistotu partnerského vztahu. Už nechci žít jen ve lži. Prý nikdy není pozdě. Tak pojďme začít znovu!

SMS: **LEO MARIE + text zprávy** na č. **909 55 30**

Volat můžeš na č. **909 606 666**-kód **39**

Celá Morava:

Byla jsem dost vytížená a neměla jsem čas na vztah, proto jsem se konečně rozhodla hledat mladšího muže, který rozbije ledy a připomene mi, jak krásné je milovat.

SMS: **LEO SIMONA + text zprávy** na č. **909 55 30**

Volat můžeš na č. **909 551 234**-kód **42**

Západní Čechy:

Teď nebo nikdy. Nikdy jsem nebyla pro tuto formu seznámení, ale zkusit se má vše... Myslím na to, jak si to rozdáme. Chceš mě?

SMS: **LEO VERCA + text zprávy** na č. **909 55 30**

Volat můžeš na č. **909 606 666**-kód **20**

Celé Čechy:

Trochu odvážná holka by se ráda seznámila s nějakým rošťákem. Jsem mazlivá kočička s hebkou pletí. Najdeš klíč k mému srdci?

SMS: **LEO HELGA + text zprávy** na č. **909 55 30**

Volat můžeš na č. **909 553 333**-kód **68**

30 Kč/SMS, 46/55/60 Kč/min. vč. DPH. Poskytuje: TOPIC PRESS s.r.o., info@topicpress.cz, www.topicpress.cz, www.platmobilem.cz. Pro starší 18 let. Ilustrační foto.
Jedná se o službu zábavního charakteru, některé profily mohou být moderovaným SMS chatem.

MAGICKÉ SLOVO BUKKAKE

Kolem sedmdesátých let minulého století bylo v Japonsku zakázané porno (strašná představa!) a nahradily ho animované příběhy manga. Bukkake ovšem přežívalo a po mravnostní „oblevě" v devadesátých letech oslavilo velkolepý návrat na celosvětovou pornoscénu.

Pleťová maska made in Japan

Klečící žena se souvislou vrstvou semene na obličeji, plná pusa, zalepené oči, pramínky spermatu stékající až na hruď – takový obrázek se naskytne každému, kdo sáhne po specializovaném časopise nebo zadá do internetového prohlížeče magické slůvko bukkake. Představte si, že coby přísný zkoušející vyvoláte tu prsatou žačku z první řady, co se v jednom kuse pod lavicí hrabe pod svou sukýnkou, a vyslovíte tohle slovo. Ztuhne v pozoru a s rozpaky ze sebe začne soukat: „Bukkake je když... několik mužů, často i několik desítek, postupně ejakuluje na obličej klečící ženy, která sperma polyká nebo zachycuje v nádobě a pije." Výborně, můžeš si zase sednout a počítat si chloupky.

ZEMĚ TRYSKAJÍCÍHO SEMENE

Kdo jiný by tuhle „ultraprasárnu" mohl přivést na svět než mistři umělecké bondáže, milovníci lolitek ve školních uniformách a vynálezci těch nejvymakanějších vibrátorů – Japonci. Historičtí šťouralové sice uvádějí jako možné rodiště spermatického sprchování i Čínu, ale většina se shodne na zemi vycházejícího slunce. A pak, kdo rozezná jednotlivé Asiaty? (A komu na tom záleží...) Název údajně pochází z japonského slova bukkakeru – postříkat, pocákat. Tradice údajně vznikla na jejich území během období mysticismu a původně byla součástí slavnostních obřadů, později snad i léčebných rituálů a v období feudalismu bylo bukkake používáno jako trest za cizoložství.

ŠŤASTNÉ EVROPANKY

Při bukkake asijského typu vystupuje žena v podstatě v roli oběti, je ponižována, často bývá i svázána. Odlišuje se tím od bukkake amerického nebo evropského stylu, kde si i žena může „užít". Při euroamerickém bukkake někdy muži s ženou před svým vyvrcholením souloží, potom se už ale spíše než o klasické bukkake jedná o gang-bang čili hromadnou soulož více mužů s jednou ženou. Jako každá sexuální specialita se i bukkake dělí na několik stylových variant:

Silové (POWER BUKKAKE)
Spočívá v současné ejakulaci několika mužů na obličej ženy, která ovšem nesmí vnímat chuť ani vůni, proto jsou používány různé pomůcky. V reálu většinou vypadá tak, že si žena klekne a několik mužu si stoupne přímo před ni, tak, aby genitálie a hlava byly v jedné rovině.

Převlekové (DISGUISE BUKKAKE)
Žena se převlékne, třeba za mladou japonskou školačku, aby muže více inspirovala. Ti si stoupnou do řady a postupně s ní souloží. Každý jí ejakuluje na obličej a žena si tam sperma nechává jako trofej po celou dobu. Když dojde řada na konec, souloží opět muž, který začínal jako první. Vše se opakuje, dokud žena není vyčerpána.

Bacha, ať mi nerozmažete make-up!

Budu mít krásně vypnutou pleť!

Vrcholové (SUMMIT BUKKAKE)
Žena souloží s tolika muži, kolik je schopna uspokojit. U podložky je umístěna nádoba, většinou sklenice (ve starověku to býval čajový pohárek) a každý muž provede ejakulaci do ní. Když žena uspokojí všechny muže, vypije obsah nádoby.

Sprcha (BUKKAKE SHOWER)
Žena souloží s jedním mužem v poloze „na koníčka", ostatní stojí v kruhu nad ní, onanují a ejakulují na její obličej. Když je souložící muž těsně před orgasmem, vystřídá ho některý ze stojících a on zaujme jeho místo v kruhu.

Hry se spermatem (SPERM PLAY)
Muži snědí pokrm, který jim žena připravila, část jí nechají. Potom jí ejakulují na obličej. Žena sperma ochutná a několik posledních mužů nechá vystříknout na zbytek pokrmu, který poté sama sní.

Sněhová koule/Předávka (SNOWBALL/ TRADE BUKKAKE)
Při této formě se účastní seance dvě ženy, počet mužů není omezen. Muži stříkají na obličej jedné ženy a podle typu akce jí sperma druhá olizuje z obličeje, Trade Bukkake, nebo jí je předáno z úst do úst, Snowball. (Nezaměňovat s předáváním semene od jednoho muže, které se nazývá Cum Swapping.)

Pomrdám tě, že tě máma nepozná!

NA CO SI DÁT BACHA

Na internetu můžete narazit na inzeráty, svolávající zájemce o bukkake party. Riziko ženy, která podstoupí kontakt se spermatem několika cizích mužů, musí být zřejmé i absolventovi zvláštní školy a žádná, která má IQ vyšší než běžná pokojová teplota, do takové akce dobrovolně nepůjde. Kromě celkem zásadního rizika nakažení některou z velmi nepříjemných chorob jde už jenom o možnost nepříjemného pálení semene v očích.

JDETE DO TOHO?

Máte-li příslušně ujetou milenku či známou, žaludek na to, honit si před desítkou kamarádů a dívat se, jak jí stříkají na obličej, můžete soukromou Bukkake party rozjet v podstatě kdykoliv a kdekoliv. Maniků, vděčných za možnost vycákat se aspoň na ženu, jistě najdete bez problémů dost a dost.

Tak pojď, užij si pohled na moje pohádkový mrdací tělíčko, stvořený k rozkoši. Mně samotné se hodně moc líbí a baví mě dělat mu dobře. Když se přitom na mě někdo dívá, tím líp. A nejlíp, když pak následuje pořádně nelítostná mrdačka.

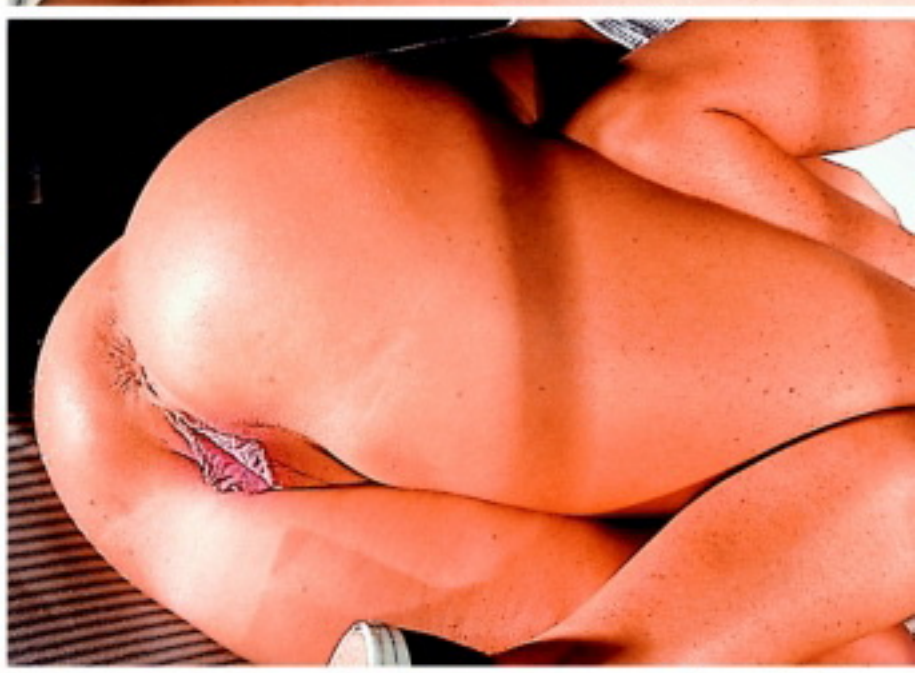

Jo, kocoure, nejsem na mazlení a šepot, já chci, aby mě chlap po krátký předehře rozmrdal, chápeš? Chci řvát, zkroucená pod bucharem jeho čuráka, chci lapat po dechu a cítit, jak mi z kundy stříká šťáva... Druhý nebo třetí číslo mi můžeš udělat s citem, ale napoprvé mi ji prostě rozbombarduj, až budu hekat a pocrčí mi z ní proudem.

Jen pro tebe

LINDA

909704655
SEX EXPRESS

PRO SEXUÁLNÍ LABUŽNÍKY!

POZOR! TAHLE **DVD** NESMÍ CHYBĚT VE TVÉ SBÍRCE!

SKVĚLÉ VÝBĚRY MAXIMÁLNÍHO VZRUŠENÍ ZA MINIMÁLNÍ CENU

AIRTOY, a.s., P.O. BOX 834, Praha 1, 115 55; 70Kč/MIN vč. DPH. Od 18 let. www.platmobilem.cz

AIRTOY, a.s., P.O. BOX 834, 115 55 Praha 1; 70Kč/MIN vč. DPH. www.platmobilem.cz

STUDENTKA
909 55 12 34
zadej tajný kód 41

DRAČICE
909 553 333
zadej tajný kód 67

UDĚLEJ MĚ
909 55 12 34
zadej tajný kód 42

DOMINA
909 553 333
zadej tajný kód 68

JSEM ÚPLNĚ OBYČEJNÁ STUDENTKA A POTŘEBOVALA BYCH VÝPOMOC.

Odvaha mi nechybí. Jsi ochoten si se mnou něco začít? Jestli ano, tak mi pošli SMS ve tvaru **LEO JUDITA** něco o sobě na tel. číslo 909 55 30

Napiš SMS ve tvaru **LEO ESTER** tvůj text a pošli na 909 55 30.

Jsem zklamaná z předchozích vztahů, hledám muže, nejedná se mi o vzhled, ale city... Pošli SMS ve tvaru **LEO VLASTA** něco o sobě na 909 55 30

zavolej mi
JSEM ODVÁŽNÁ
909 551 234
zadej kód 41

AIRTOY, a.s., P.O. BOX 834, 115 55 Praha 1; infolinka 602 777 555, www.platmobilem.cz, 50Kč/SMS, 70Kč/MIN vč.DPH. Od 18 let. reklamace@airtoy

30 Kč/SMS, 55 Kč/min. vč. DPH. Technicky zajišťuje Topic Press s.r.o., info@topicpress.cz, www.topicpress.cz, www.platmobilem.cz. Pro starší 18 let. Ilustrační foto.
Jedná se o službu zábavního charakteru, některé profily mohou být moderovaným SMS chatem

909 704 550 SEZNAMKA 18+

Vyber si dívku, vytoč 909 384 550 a poté zadej její kód. Budeš automaticky přesměrován na její telefon.

♥ Jsem vdaná, jmenuji se Klára a pocházím z Prachatic. Chybí ti také krásné a vášnivé milování? Mám ráda anál i orál. Nezkusíme to spolu? Zavolej 909 704 550 a zadej kód 868337

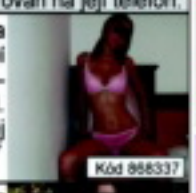

♥ Ahoj, toužíš po krásném sexu a vykouření s polykáním? Po domluvě mohu přijet i já za tebou. Ráda cestuji a zažívám nová dobrodružství. Zavolej na 909 704 550 a zadej kód 868338

♥ Jsem hodně stydlivá, mám ráda sex, ale bojím se to překonat. Pomůžeš mi a ukážeš, že sex je opravdu procházka růžovou zahradou. Je mi 30 let a jsem rozvedená. Zavolej na 909 704 550 a zadej kód 868339

AIRTOY, a.s., P.O. BOX 834, 115 55 Praha 1; 70Kč/MIN vč. DPH. www.platmobilem.cz

Mám to ráda zezadu
909 70 46 55

AIRTOY, a.s., P.O. BOX 834, 115 55 PHA1; 70Kč/min. vč. DPH. Od 18+. www.platmobilem.cz

Perfektní šukačka
909 70 45 50

AIRTOY, a.s., P.O. BOX 834, 115 55 PHA1; 70Kč/min. vč. DPH. Od 18+. www.platmobilem.cz

AIRTOY, a.s., P.O. BOX 834, Praha 1, 115 55; 70Kč/MIN vč. DPH. Od 18 let. www.platmobilem.cz

CO VÁS ČEKÁ V PŘÍŠTÍM ČÍSLE:

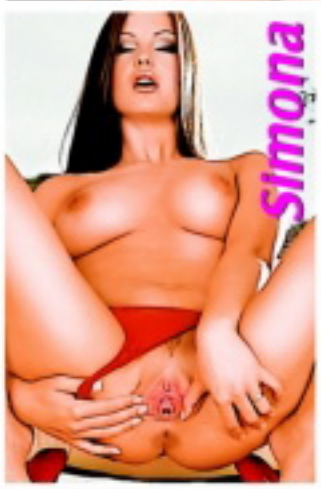

AVA VINCENT

Ava je učebnicový příklad cílevědomé pornohvězdy. Neváhala si odbarvit vlasy, drasticky zhubnout nebo změnit umělecké jméno, aby se nepletlo s jinými. Natáčí v průměru dva a půl filmu měsíčně, podle vlastních slov si svůj džob maximálně užívá. Přitom je prý stydlivá a nejraději by byla Indianou Jonesem. To jde, ne?

Z DENÍKU EROTOMANA

Málokdo z nás je takový jezdec, aby si v životě zahopsal na víc než patnácti holkách. Petr z Brna je jedním z těch, komu se to povedlo – jeho úd prozkoumal přes devadesát klínů. Napřed nechtěl o článku na téma své sbírky ani slyšet, ale nakonec nám dokonce půjčil i svůj deník!

PORNOSOUHVĚZDÍ MADE IN ENGLAND

Pravidelný čtenář Leo jistě není žádný troškař, a proto předpokládáme, že uvítá dnešní trojnásobnou porci pornohvězd. Rajcovní ostrovní divošky jsou tu a s nimi přicházejí skvělé filmy a fotogalerie plné dráždivého prcání v neuvěřitelných pozicích a s nepředstíraným vzrušením.

LEO – ČTENÍ PRO VŠECHNY, KTEŘÍ TO DĚLAJÍ

Ahoj jsem Karmen, už od mládí snívám o tom, že moje napružené bradavky poznají úlevu. Pošli mi SMS ve tvaru **ILEO KARMEN** něco o sobě na číslo **909 55 30**

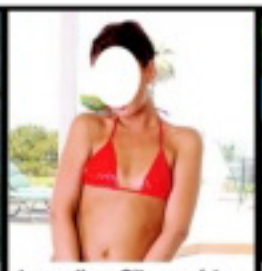

Jmenuji se Silva a ráda uskutečňuji sex po internetu, co takhle napsat kocoure. Pošli mi SMS ve tvaru **LEO SILVA** něco o sobě na číslo **909 55 30**

Čekám jen na tvůj zásun zlato, myslím, že jsem ještě nikdy nezažila ten pravý orgasmus. Buď jen můj a napiš. Pošli mi SMS ve tvaru **LEO HELENA** něco o sobě na číslo **909 55 30**

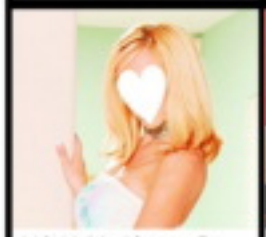

29/163 hledám muže na krásné milování plné něhy a citu. Vstoupíme spolu do ráje. Můžeš být i mladší. Miluju sex. Napiš mi SMS ve tvaru **LEO IVETA** tvůj text na číslo **909 55 30.**

Chci muže, který by mě ošukal a šel, nechci žádné city, žádné problémy, jen sex bez závazků. Jsem vdaná, ale často sama. Pošli mi SMS ve tvaru **LEO LIDA** tvůj text na číslo **909 55 30.**

Vzrušuje tě, když tě žena svádí, potom ti sváže ruce a zakryje oči, pak ti ho dlouze kouří a nakonec tě pomiluje? Tak se ozvi. Pošli mi SMS ve tvaru **LEO RENATA** něco o sobě na č. **909 55 30.**

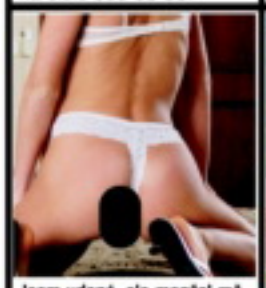

Jsem vdaná, ale manžel mě zanedbává. Chybí mi SEX! Hl. samečka, který mě dokáže kdykoliv uspokojit. Napiš mi SMS ve tvaru **LEO EVA** tvůj text na 909 55 30

Hledám muže k pravidelným sexuálním schůzkám. Pošli mi SMS ve tvaru **LEO JANA** tvůj text na **909 55 30**

Chci se s tebou udělat, tak se ozvi. Pošli mi SMS ve tvaru **LEO BARA** něco o sobě na číslo **909 55 30**

Osamělá žena hledá muže na erotické hrátky, na stavu ani věku nezáleží. Zdraví a diskr. podmínk. Pošli mi SMS ve tvaru **LEO ANDREA** něco o sobě na číslo **909 55 30**

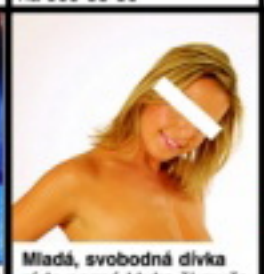

Mladá, svobodná dívka ráda pozná kluka či muže, který má rád ženy a sex. Nehledám krásu, jen postelové porozumění. Pošli mi SMS ve tvaru **LEO MARCELA** něco o sobě na číslo **909 55 30**

Dominantní žena hledá perverzního muže k výchově. Máš-li chuť poznat něco nového, tak se ozvi. Pošli mi SMS ve tvaru **LEO RENATA** něco o sobě na číslo **909 55 30**

Ahoj jsem hravá, veselá a moc dravá. Už se moc těším až někomu napíšu svoje nadržené choutky. Pošli mi SMS ve tvaru **LEO KARIN** něco o sobě na číslo **909 55 30**

Miluji orální sex a tak bych ráda darovala svoje nenasytná a něžná ústa jenom Tobě. Nečekej a napiš. Pošli mi SMS ve tvaru **LEO SOFIE** něco o sobě na číslo **909 55 30**

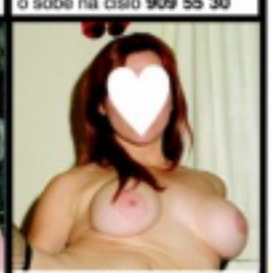

Chtěla bych být tvým symbolem prvotřídního sexu, chci ti dát nejenom první lekci, tak se neboj a pojď se zaučit. Pošli mi SMS ve tvaru **LEO VANDA** tvůj text na číslo **909 55 30**

Ahoj lásko, máš chuť si pořádně zadovádět? Už máš svého ptáčka krásně připraveného? Má kundička je děsně nenasytná. Napiš mi SMS ve tvaru **LEO ALENA** tvůj text na číslo 909 55 30.

25 letá, atraktivní dívka hledá finančně zajištěného muže do 60ti let, nejlépe zadaného, k občasným schůzkám. Chci být hýčkána. Pošli mi SMS ve tvaru **LEO OLGA** tvůj text na číslo **909 55 30**

Mám neukojené sexuální představy a můj manžel je nechce se mnou realizovat. Najde se odvážný muž? Jsem 29/164/58. Pošli mi SMS ve tvaru **LEO MARIE** něco o sobě na číslo **909 55 30**

Provozuje TOPIC PRESS s.r.o., info@topicpress.cz, cena 30 Kč/SMS; Ilustrační foto

Obyčejná ženská hledá obyčejného chlapa. Co z toho bude nevím, ale za pokus to stojí. Nemyslíš? Pošli mi SMS ve tvaru **LEO STEPANKA** něco o sobě na **909 55 30**

BUDU STÉNAT ROZKOŠÍ
zavolej 909 551 234 kód 41

Poznala jsem spoustu chlapů, ale stále hledám toho pravého, se kterým zažiju ten nejlepší orgasmus mého života. Budeš to ty? Napiš mi SMS ve tvaru **LEO MIRIAM** něco o sobě na **909 55 30**

UDĚLEJ MĚ
✆ 909 55 12 34
zadej tajný kód 42

Můžu ti dát vše, o čem se ti dosud jen zdálo. Jsem vášnivá, chtivá a mám ráda sex na ty nejdivočejší způsoby. Moje kozičky a kundička ti budou k dispozici, pokud o to budeš stát. Pošli mi SMS ve tvaru **LEO TEREZA** tvůj text na č. **909 55 30**

Vášnivá a divoká
zavolej 909 553 333 kód 67

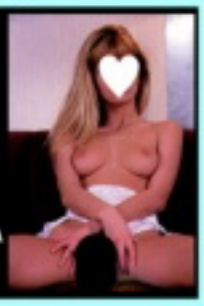

Hledám stále nadrženého samce, který ví, co chce a dokáže mě uspokojit. Budu jen tvá. Napiš mi SMS ve tvaru **LEO HEDVIKA** něco o sobě na **909 55 30**

Stále nadržená
✆ 909 55 33 33
zadej tajný kód 68

Ahoj jmenuji se Věra. Jelikož jsem křesťansky založená, ještě jsem nepoznala tu pravou rozkoš. I když jsem plachá, snažím se poznat někoho touto cestou a mám chuť zhřešit. Pošli mi SMS ve tvaru **LEO VERA** něco o sobě na **909 55 30**

Hledám učitele sexu
zavolej 909 460 030 kód 19

Už mě nebaví být pannou, konec s tím. Buď ten první, ať mám dlouho na co vzpomínat. Napiš mi SMS ve tvaru **LEO KATKA** něco o sobě na **909 55 30**

Nezkušená
✆ 909 460 030
zadej tajný kód 20

Jsem studentka a hledám finančně zajištěného muže, který mě bude rozmazlovat.Zdraví a diskrétnost podmínkou. Pošli mi SMS ve tvaru **LEO RADKA** něco o sobě na **909 55 30**

NAŽHAVENÁ SAMIČKA
zavolej 909 606 666 kód 39

Hledám chlapa, který má stále chuť na sex a který se nebojí zkoušet stále něco nového. Napiš mi SMS ve tvaru **LEO DITA** něco o sobě na číslo **909 55 30**

Studentka
✆ 909 606 666
zadej tajný kód 20

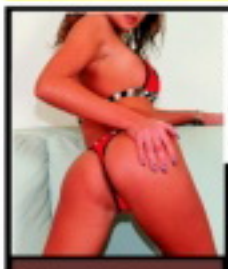

Jsem snadno vzrušitelná a rychle se udělám. Jinak jsem docela normální holka, kterou zkrátka baví sex více, než je obvyklé. Jestli máš zájem, ozvi se. Napiš mi SMS ve tvaru **LEO NATALKA** tvůj text - něco o sobě na 909 55 30

Natálka
zavolej 909 551 234 kód 41

Menší hnědovláska ráda pozná muže, vášnivého, pro krásný sex. Mám čas jen dopoledne. Jsem atraktivní, 33/165. Pošli mi SMS ve tvaru **LEO KATKA** tvůj text na 909 55 30

Hnědovláska Katka
✆ 909 551 234
zadej tajný kód 42

Pátrám po dvou neslušných pánech, kteří by mě to pořádně udělali, nejenom zezadu. Napiš mi SMS ve tvaru **LEO DARINA** něco o sobě na **909 55 30**

Hledám páry na sex
zavolej 909 553 333 kód 67

Už si ani nepamatuji kdy jsem měla semeno na mém jazýčku, nechtěl by si mi to připomenout? Napiš. Jsem docela nedočkavá. Pošli mi SMS ve tvaru **LEO CLEA** něco o sobě na číslo **909 55 30**

ORAL
✆ 909 553 333
zadej tajný kód 68

Mám jedno tajné přání a moc se za něj stydím. Napiš a já ti prozradím, co si moje kundička přeje. Pošli mi SMS ve tvaru **LEO RENATA** tvůj text na 909 55 30

Tajné přání
zavolej 909 460 030 kód 19

Už jsem to dlouho neměla a chci si užít. Za mírnou úplatu Pošli mi SMS ve tvaru **LEO DARINA** tvůj text na číslo 909 55 30

CHCEŠ SLYŠET JAK VZDYCHÁM?
✆ 909 460 030 kód 20

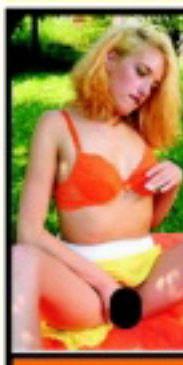

Nejsem žádná kráska, ale šukat umím skvěle. Napiš, budu moc ráda, protože se nebojím seznámení. Pošli mi SMS ve tvaru **LEO ESTER** něco o sobě na číslo **909 55 30**

SUPER SEXSEX
zavolej 909 606 666 kód 39

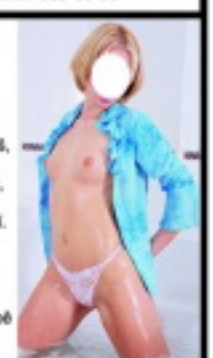

Budu tvojí malou děvkou, která poslušně udělá, to co si přeješ, pojď si se mnou psát, poleptám ti svá přání. Napiš mi SMS ve tvaru **LEO LEA** něco o sobě na číslo 909 55 30

Malá děvka
✆ 909 606 666
zadej tajný kód 20

30 Kč/SMS, 46/55/60 Kč/min. vč. DPH. Poskytuje: TOPIC PRESS s.r.o., info@topicpress.cz, www.topicpress.cz, www.platmobilem.cz. Pro starší 18 let. Ilustrační foto.
Jedná se o službu zábavního charakteru, některé profily mohou být moderovaným SMS chatem.